

Memorias de la sucursal del Banco de España en Cádiz

Año 1885

Madrid : Banco de España, 1875-1922

Signatura: 3/12A/2/2

La obra reproducida forma parte de la colección de la Biblioteca del Banco de España y ha sido escaneada dentro de su proyecto de digitalización

<http://www.bde.es/bde/es/secciones/servicios/Profesionales/Biblioteca/Biblioteca.html>

Aviso legal

Se permite la utilización total o parcial de esta copia digital para fines sin ánimo de lucro siempre y cuando se cite la fuente

SUCURSAL DEL BANCO DE ESPAÑA EN CÁDIZ.

MEMORIA

LEIDA EN LA

JUNTA GENERAL ORDINARIA

DE

SRES. ACCIONISTAS,

CELEBRADA EL DIA 21 DE FEBRERO DE 1886.



CADIZ.

—
IMPRESA DE LA REVISTA MÉDICA, DE D. FEDERICO JOLY,
CEBALLOS, ANTES BOMBA NÚMERO 1.

1886.

ADMINISTRACION Y CONSEJO

DE LA

SUCURSAL DEL BANCO DE ESPAÑA EN CADIZ.

DIRECTOR.

Sr. D. José de Mier.

ADMINISTRADORES.

Sr. D. Francisco de Mier y Terán.

Excmo. Sr. D. Federico Fedriani.

Sr. D. Joaquin M.^a Ferrer y Soriano.

Sr. D. Lorenzo Salas y Cabrer.

Dr. D. Francisco del Villar y Lopez.

Sr. D. Fausto Sanchez Lamadrid.

ADMINISTRADORES SUPERNUMERARIOS.

Sr. D. Diego P. Baños.

Sr. D. Benito García Quintana.

Sr. D. Agustin de la Viesca.

Sr. D....

INTERVENTOR.

Sr. D. Joaquin Fernandez.

CAJERO.

Sr. D. Adolfo Elizaicin.

OFICIAL SECRETARIO.

Sr. D. Cárlos Gomez del Valle y Jimenez.

SEÑORES:

En la Memoria relativa á las operaciones ejecutadas por la Sucursal en el año de 1884 se consignó que no habian tomado estas el desarrollo que debia fundadamente esperarse á causa de los perjuicios experimentados por el Comercio en general con motivo del estado sanitario, y ahora con mayor motivo puede decirse lo mismo respecto del año próximo pasado que empezó con temblores de tierra que convirtieron en ruinas numerosas y ricas poblaciones de Andalucía, siguió despues el recrudecimiento de la epidemia que existe todavia en la Península y concluyó con el fallecimiento de S. M. el Rey D. Alfonso XII. Todas estas calamidades reunidas en un solo año no podian menos de entorpecer y disminuir, por consiguiente, la actividad é importancia de las transacciones, notándose en todas partes, y especialmente en esta ciudad, mientras estuvo affligida por la epidemia, una paralización funesta para el Comercio.

A pesar de circunstancias tan difíciles y no obstante la notoria y sensible decadencia mercantil de esta plaza, las operaciones, exceptuando las de descuento y los depósitos, han tenido un au-

mento considerable, debido, sin duda, á las grandes facilidades que el público encuentra en el Banco para sus negocios y á la reduccion á 4 p.‰ al año, verificada en Mayo último, del tipo de 4½ que hasta entonces había regido para los préstamos y descuentos.

La comparacion del resultado de las operaciones en los dos últimos ejercicios, demostrará la exactitud de estas afirmaciones.

DESCUENTOS.

Importaron en 1884.....	<i>Ptas.</i>	625.177'92
En 1885.....	„	509.228'64
Ménos en 1885.....	„	<u>115.949'28</u>

PRESTAMOS.

Ascendió el principal en 1885 á.....	<i>Ptas.</i>	54.923.640'71
En 1884.....	„	29.286.938'11
Más en 1885.....	„	<u>25.637.602'60</u>

CUENTAS CORRIENTES CON GARANTÍA Y CRÉDITO.

En 1885 se abrieron 70 cuentas por...	<i>Ptas.</i>	7.874.409'28
En 1884 „ 73 id.....	„	4.805.733 „
Más en 1885.....	„	<u>3.068.676'28</u>

GIROS.

Importaron los giros á cargo del Banco y de las Sucursales en 1885	<i>Ptas.</i>	2.733.874'42
En 1884.....	„	2.215.747'08
Más en 1885.....	„	<u>518.127'34</u>

LETRAS TOMADAS SOBRE EL REINO.

Importaron en 1885.....	<i>Ptas.</i>	6.619.763'87
En 1884.....	,,	494.960'33
Más en 1885.....	,,	<u>6.124.803'54</u>

CUENTAS CORRIENTES.

1885	{	Por entregas en efectivo.....	<i>Ptas.</i>	36.105.904'70	}	58.401.067'88
		Por mandatos de transferencia..	,,	17.035.637'03		
		Por letras cobradas.....	,,	5.259.526'15		
1884	{	Por entregas en efectivo.....	<i>Ptas.</i>	22.076.973'50	}	42.315.282'81
		Por mandatos de transferencia..	,,	13.742.924'83		
		Por letras cobradas.....	,,	6.495.384'48		
		Más en 1885.....		16.085.785'07		
En 1885 se	{	4.616 talones su valor..	<i>Ptas.</i>	35.755.657'31	}	57.637.970'84
pagaron.	{	1.479 mandatos de transf. ^a	,,	21.882.313'53		
En 1884 se	{	4.284 talones su valor..	<i>Ptas.</i>	30.306.602'88	}	40.239.646'20
pagaron.	{	769 mandatos de transf. ^a	,,	9.933.043'32		
		Más en 1885.....		17.398.324'64		

DEPÓSITOS EN EFECTIVO.

En 1884 se constituyeron por.....	<i>Ptas.</i>	2.166.313'09
En 1885.....	,,	1.358.216'55
Más en 1884.....	,,	<u>808.096'54</u>
Se devolvieron en 1885.....	<i>Ptas.</i>	1.843.932'55
En 1884.....	,,	1.585.925'91
Más en 1885.....	,,	<u>258.006'64</u>

DEPÓSITOS EN EFECTOS.

En 1884 se constituyeron por ptas. nominales.	17.633.709
En 1885..... „	10.120.750
Más en 1884..... „	<u>7.512.959</u>
Se devolvieron en 1884 por..... <i>Ptas.</i>	14.463.871
En 1885..... „	7.517.128'75
Más en 1884..... „	<u>6.946.742'25</u>

ACCIONES.

Las existentes en fin de 1885 fueron 1.910 corresp. ^{tes} á 81 inter. ^{dos}	
„ „ de 1884 „ 1.830 „ á 71 „	
Más en 1885.....	<u>80</u> <u>10</u>

VALORES EN SUSPENSO.

Saldo al comenzar el año de 1885	<i>Ptas.</i>	5.485'22
Aumentos en 1885..... „		7.265'80
Total..... „		<u>12.751'02</u>

GASTOS DE ADMINISTRACION.

Importaron en 1885.....	<i>Ptas.</i>	184.927'68
En 1884..... „		101.874'14
Más en 1885..... „		<u>33.053'54</u>

GANANCIAS.

Las de 1885 importaron.....	<i>Ptas.</i>	312.747'94
Las de 1884..... „		229.307'69
Más en 1885..... „		<u>83.440'25</u>

CONSEJO.

El Consejo experimentó en el año á que se contrae esta Memoria una sensible pérdida con el fallecimiento del celoso é inteligente Administrador Sr. D. José Gutierrez y Gutierrez, que venía desempeñando su cargo desde la instalacion de la Sucursal.

Aumentadas en el año último dos plazas de Administradores de esta Sucursal, ha resuelto el Consejo del Banco que se omita por este año la renovacion de los numerarios con el objeto de que para el venidero quede normalizado el turno de salida por terceras partes, como previene el Reglamento; de manera que la Junta solo procederá á la propuesta de los tres Administradores supernumerarios.

EMPLEADOS.

Los empleados han dado cumplimiento á sus obligaciones con el mayor esmero é inteligencia, debiendo tenerse en cuenta, para apreciar debidamente sus trabajos, que á pesar de haber éste duplicado, como se deduce de la comprobacion de las operaciones ejecutadas en los dos últimos años, no ha tenido aumento alguno la plantilla del personal, viéndose obligados á asistir con frecuencia á las oficinas por las noches y en los dia feriados.

Cádiz 8 de Febrero de 1886.

El Director,
JOSÉ DE MIER.

APÉNDICE.

SUCURSAL DEL BANCO

ESTADO de situacion en el

ACTIVO.

VALORES EFECTIVOS.		PESETAS.
Caja ..	Metálico... 622.979'73	803.472'48
	Pagarés de préstamos vencidos y no cobrados .. 165.935 ,,	
	Efectos vencidos y no cobrados hoy de descuentos y remesas. Números del registro..... 14.557'75	
	Billetes útiles para la circulacion..... 1.900.725 ,,	
	Id. localizados..... 410.250	
	Id. inutilizados..... 200 410,450 ,,	
	Efectos ^o /la plaza procedentes de remesas..... 90.877'17	
	Descuento sobre la plaza..... 99.504'85	
	Cupones y valores amortizados admitidos á descuento..... 678.915 ,,	
	Cupones de deuda exterior..... 8.970 ,,	
Cartera	Pagarés de préstamos con garantía..... 12.120.835'80	13.604.922'71
	Cuentas corrientes con garantía..... 1.484.086'91	
	Efectos á cobrar por cuentas corrientes..... 33.166'80	
	Efectos protestados..... "	
	Valores en suspenso..... 12.751'02	
	Muebles é inmuebles. { Fincas del Banco en esta plaza..... 101.000 ,,	
{ Muebles y enseres de la Sucursal..... 5.920'70		
Banco Central. Su cuenta corriente.....		"
Gastos de Administracion.....		"
Varios.	Pólizas de créditos sobre efectos públicos..... 501.707'09	564.840'51
	Cartas de pago á cuenta de intereses de inscripciones..... 62.954'02	
	Anticipos para gastos de conductas.....	
	Bonificacion y corretajes sobre cupones de Deuda exterior..... 179'40	
VALORES NOMINALES.		18.315.516'24
Efectos en depósito.....		50.309.458'75
Cupones y valores amortizados al cobro.....		563.555 ,,
		50.873.013'75

V.º B.º
El Director,
JOSÉ DE MIER.

DE ESPAÑA EN CADIZ.

dia 31 de Diciembre de 1885.

PASIVO.

VALORES EFECTIVOS.		PESETAS
Cuentas corrientes.	De particulares..... 3.493.670'66	3.493.670'66
	De..... "	
	De la Delegacion de Hacienda..... 885.000 ,,	
	De la Recaudacion de contribuciones..... 47.156'13	
Depósitos de todas clases en efectivo.....		621.288'12
Ganancias y pérdidas.	Semestre corriente.....	83.914'24
	Semestre inmediato..... 83.914'24	
Banco Central. Su cuenta corriente.....		12.529.907'77
Varios.	Créditos concedidos sobre efectos públicos..... 501.707'09	654.579'28
	Efectos á pagar..... 22.011'61	
	Efectos condicionales..... 877'50	
	Cupones cobrados procedentes de depósitos..... 61.448'92	
	Cupones y valores amortizados á pagar..... 25.072'50	
	Banco Central, por reservas de contribuciones..... "	
	Facturas de efectos de cuentas corrientes..... 33.166'80	
	Dividendo de acciones domiciliadas en esta Sucursal.....	
	Corretajes..... 9.244'86	
	Descuentos para el Tesoro sobre sueldos pagados por esta Sucursal..... "	
Acreedores varios..... 50 ,,		
Entregas por contribuciones en la Sucursal de Jerez..... 1.000 ,,		
VALORES NOMINALES.		18.315.516'24
Depósitos de todas clases en papel..... 19.263.458'75		50.309.458'75
Garantías	De préstamos..... 26.905.500 ,,	
	De créditos sobre efectos públicos..... 4.140.500 ,,	
Facturas de cupones y valores amortizados.....		563.555 ,,
		50.873.013'75

El Interventor,
JOAQUIN FERNANDEZ.

NÚMERO I.

Estado de las operaciones de descuentos verificadas en el año de 1885.

MESES.	Número de efectos.	Principal. — <i>Pesetas.</i>	Utilidades.
Enero.....	3	26.038'07	272'01
Febrero.....	6	53.689'33	488'20
Marzo.....	5	52.315'76	517'16
Abril.....	5	30.010'24	333'12
Mayo.....	5	52.041'50	415'54
Junio.....	3	39.170'43	389'16
Julio.....	7	68.473'76	626'91
Agosto.....	5	38.293'34	302'74
Setiembre.....	3	25.410'96	111'26
Octubre.....	12	36.464'34	254'15
Noviembre.....	2	26.222'77	203'83
Diciembre.....	8	61.098'14	437'96
TOTALES.....	64	509.228'64	4.352'04

NÚMERO 2.

ESTADO de las operaciones de préstamos verificadas en el año de 1885.

MESES.	Número de préstamos hechos.	Principal en efectivo.	Importe nominal de las garantías.	Utilidades. — Pesetas.
Enero	85	1.994.310	4.046.500	14.158'97
Febrero	81	2.650.206	5.237.500	20.533'66
Marzo	96	2.665.290'38	5.253.000	23.162'22
Abril.	102	4.218.512	8.706.500	32.172'27
Mayo	117	3.556.183'40	7.472.500	24.366'86
Junio	140	6.270.822'40	12.604.500	45.881'35
Julio.	121	4.189.063	8.737.500	28.997'20
Agosto	144	4.827.281'88	10.184.500	33.059'45
Setiembre	155	6.007.300	12.639.500	43.637'21
Octubre	177	5.633.581'85	11.938.500	37.923'45
Noviembre	167	6.001.856'80	13.032.000	39.295'21
Diciembre	227	6.909.233	15.279.500	44.478'42
TOTALES.	1.612	54.923.640'71	115.132.000	387.666'27

NUMERO 3.

ESTADO del movimiento de las Cuentas Corrientes con Garantías y Crédito en el año de 1885.

MESES.	Número de cuentas abiertas.	Por <i>Plas. efectivas.</i>	Con garantía de <i>Plas. nominales.</i>	Número de talones pagados.	Su importe en <i>Plas. efectivas.</i>	Número de entregas.	Su importe en <i>Plas. efectivas.</i>	Utilidades.
Enero.	7	416.922	842.500	46	538.774'42	36	579.125'51	6.689'05
Febrero	5	514.920	1.044.500	37	637.336'28	33	669.330'40	7.790'89
Marzo	4	486.344	982.000	35	514.742'38	33	505.824'27	5.925'82
Abril.....	7	324.158	597.500	35	462.683'40	32	779.067'15	8.048'91
Mayo	6	312.000	582.000	43	429.179'75	26	625.834'39	7.130'08
Junio	8	756.576	1.481.000	53	1.053.815'49	48	1.107.018'90	11.114'02
Julio.....	3	284.700	589.500	47	411.396'02	36	636.635	4.488'86
Agosto.....	8	675.264	1.340.500	36	592.795,88	21	291.060'49	1.071'86
Setiembre....	9	496.260	943.500	36	662.583'42	39	703.965'02	5.541'17
Octubre	1	526.088	1.070.500	40	870.988'95	42	897.438'09	7.242'87
Noviembre ..	1	20.000	50.000	50	687.243'40	34	622.742'94	2.356'08
Diciembre....	11	869.906	1.914.000	61	1.012.919'89	39	890.191'80	6.884'48
TOTALES...	70	5.683.138	11.437.500	519	7.874.409'28	419	8.308.233'96	74.283'59

NÚMERO 4.

ESTADO de las operaciones de Giros expedidos en el año de 1885.

MESES.	A CARGO DEL BANCO.		A CARGO DE OTRAS SUCURSALES.	
	Principal.	Utilidades.	Principal.	Utilidades.
Enero.....	60.475'78	76'65	140.879'79	205'12
Febrero.....	87.219'61	84'58	159.545'57	239'30
Marzo.....	72.298'74	76'81	199.508'90	299'26
Abril.....	64.824'93	65'77	126.995'23	190'15
Mayo.....	18.020'50	27'05	114.298'34	171'55
Junio.....	110.336'59	165'50	284.780'01	427'49
Julio.....	86.728'58	125'43	151.136'50	226'70
Agosto.....	57.515'60	86'32	192.658 ,,	288'98
Setiembre.....	48.534'99	71'55	185.479'35	277'91
Octubre.....	37.199'97	54'48	159.155'18	239'04
Noviembre.....	54.506'07	81'76	124.553'98	184'26
Diciembre.....	59.007'81	85'54	138.214'40	207'26
TOTALES..	756.669'17	1.001'44	1.977.205'25	2.957'02

NÚMERO 5.

ESTADO de las Letras tomadas sobre el reino en el año de 1885.

MESES.	Principal.	Utilidad.
	Pesetas.	Pesetas.
Enero.....	90.867'59	139'27
Febrero.....	15.680'75	27'94
Marzo.....	349.674'46	104'61
Abril.....	107.595'62	137'91
Mayo ..	177.603'90	301'48
Junio.....	476.457'77	374'49
Julio.....	987.473'55	535'93
Agosto.....	838.368'88	395'65
Setiembre.....	254.329'79	477'31
Octubre.....	1.551.116'19	193'64
Noviembre.....	989.055'97	191'38
Diciembre.....	781.539'40	125'39
Totales.....	6.619.763'87	3.005 ,,

NÚMERO 6.

ESTADO del movimiento de las cuentas corrientes en el año de 1885.

		<i>Pesetas.</i>
2.189	Resguardo de entrega	36.105.904'70
2.132	Idem por mandatos de transferencia en otras plazas.....	17.035.637'03
4.654	Letras cobradas.....	5.259.526'15
8.975	Documentos importantes.....	58.401.067'88
4.616	Talones pagados	35.755.657'31
1.479	Mandatos de transferencia sobre otras plazas.	21.882.313'53
15.070	<i>Total de entrada y salida</i>	116.039.038'72
SALDOS.		
	Máximum.....	<i>Ptas.</i> 4.854.238 ,,
	Mínimum.....	,, 3.098.536'68

NÚMERO 7.

ESTADO del movimiento de Depósito en efectivo en el año de 1885.

		<i>Pesetas.</i>
285	Constituidos importantes.....	1.358.216'55
273	Devueltos id.....	1.843.932'55
558	<i>Total de entrada y salida.....</i>	3.202.149'10

ESTADO del movimiento de Depósitos de efectos en custodia en el año de 1885

		<i>Pesetas.</i>
183	Constituidos en varias clases de papel por ptas. nomin.*	10.120.750 ,,
146	Devueltos en id. id. id. id.	7.517.128'75
329	<i>Total de entrada y salida.....</i>	17.637.878'75

NÚMERO 8.

ESTADO del movimiento de acciones en el año de 1885.

	Número de acciones.	Resíduos.	Número de interesados.
Existentes en fin de 1884.....	1.830	„	71
Domiciliadas durante 1885.....	167	2	15
Suma.....	1.997	2	86
Trasladadas de domicilio.....	87	„	5
Existentes....	1.910	2	81
Trasferencias { Por venta.....	88	„	14
{ Por defuncion.....	„	„	„

NÚMERO 9.

Valores en suspenso.

	<i>Pesetas.</i>
Saldo al comenzar el año de 1885.....	5.485'22
Aumentos en 1885.....	7.265'80
Suma.....	12.751'02
Bajas en 1885.. { Acordadas por el Banco Central....	„ „
{ Por cobro de los interesados.....	„ „
Saldo en fin de Diciembre de 1885.....	12.751'02

NUMERO 10.
ESTADO de los Gastos de Administración satisfechos en el año de 1885.

MESES.	Personal.	Asignación á la Caja por quebran- to de moneda.	Escritorio y Material.	Timbres.	Contribuciones.	Correajes.	Varios.	TOTAL. — Pesetas.
Enero.....	3.906'64	31'25	266'82	291'35	„	2.143'29	380	7.019'35
Febrero.....	3.860'42	31'25	689'56	294'35	„	3.048'88	126'25	8.000'71
Marzo.....	5.110'42	31'25	376'35	412'05	„	3.067'24	317'45	9.314'76
Abril.....	11.295'95	31'25	595'35	320'10	„	4.465'66	159	16.867'31
Mayo.....	3.810'42	31'25	98'50	192'90	240'49	3.543'43	104	8.020'99
Junio.....	5.510'42	31'25	2.134'50	363'05	„	6.730'72	112'25	14.882'19
Julio.....	3.810'42	31'25	457'81	400'90	„	4.343'96	217	9.261'34
Agosto.....	3.810'42	31'25	346'85	382'35	„	5.252'31	122	9.945'18
Setiembre.....	3.788'94	31'25	297'57	369'75	235'29	6.417'18	110'25	11.250'23
Octubre.....	5.935'42	31'25	125'25	321'75	„	5.831'98	94	12.339'65
Noviembre.....	3.789'59	31'25	619'75	335'30	„	5.368'78	107'25	10.251'92
Diciembre.....	5.739'59	31'25	4.030	258'28	235'29	7.371'89	107'75	17.774'05
TOTALES...	60.368'65	375	9.988'31	3.942'13	711'07	57.585'32	1.957'20	134.927'68

NUMERO 11.

Resultado de las operaciones verificadas por esta Sucursal en el año de 1885.

BENEFICIOS.		<i>Pesetas.</i>
Deducción que se hizo en el año anterior por rescuento de intereses correspondientes á vencimientos del presente.....		43.383'26
Beneficio obtenido en los descuentos.....		4.352'04
Id. id. en los préstamos.....		387.666'27
Id. id. en los giros.....		3.958'46
Id. id. en las letras tomadas sobre el Reino.....		2.724'47
Id. id. en el cobro de efectos condicionales.....		280'53
Id. id. en las c/c con garantía.....		74.283'59
Id. id. en la comision por cobro de cupones.....		46'08
Id. id. en los derechos de custodia.....		3.561'36
Id. id. en el descuento de cupones y valores amortizados.....		10.634'18
Id. id. en la compra de cupones del 4% exterior.....		662'95
Id. id. en varios.....		36'71
TOTAL DE BENEFICIOS.....		531.589'90
A deducir: Rescuento de intereses correspondientes á vencimientos de 1886.....		83.914'28
Beneficios pertenecientes al presente año.....		447.675'62
BAJAS.		
Honorarios de los Sres. Administradores.....		7.050
Sueldos de los empleados.....		53.318'65
Gastos de las oficinas.....		15.847'64
Asignacion á la Caja para quebranto de moneda.....		375
Contribuciones satisfechas.....		711'07
Seguro de la casa.....		40
Corretajes.....		57.585'32
TOTAL DE BAJAS.....		134.927'68
Resúmen.		
Beneficios correspondientes al presente año.....		447.675'62
Importe de los gastos.....		134.927'68
Beneficio líquido obtenido en el año de 1885.....		312.747'94

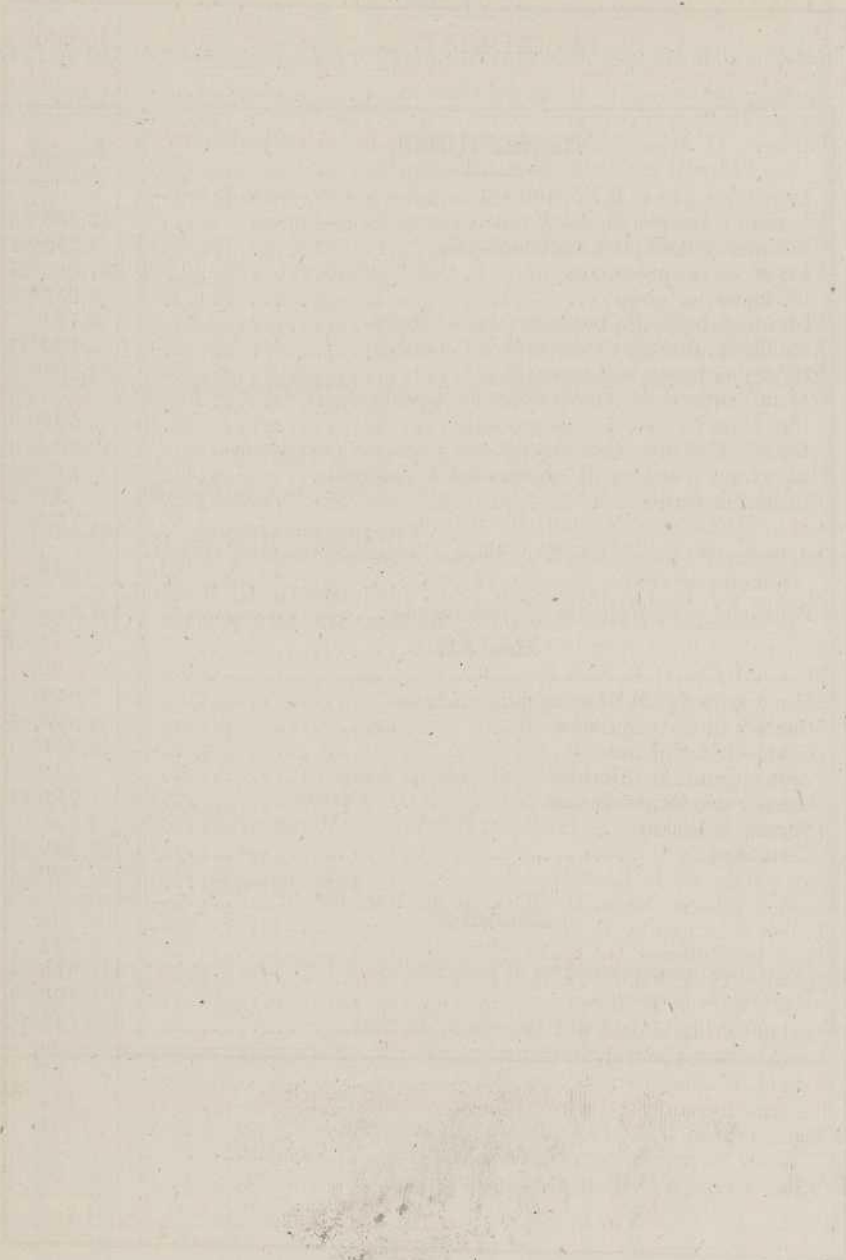

LISTA de los Sres. accionistas que segun el art. 74 de los Estatutos del Banco, tienen derecho de asistencia á la Junta general que ha de celebrarse en esta Sucursal el 21 de Febrero de 1886.

ACCIONISTAS.	ACCIONES.
Baena y Barranco, D. ^a María del Cármen.	10
Baños, D. Diego P.	13
Calderer, D. Manuel, como Mayordomo de la Iglesia parroquial de San Pedro de la Ciudad de San Fernando.....	39
Chaceta y Calleja, D. ^a Antonia.	12
Elizaicin y Fraisse, D. Adolfo	20
Escribano y Paul, D. ^a Adelaida.	24
Fábrica de la Iglesia parroquial de San Pedro de la Ciudad de San Fernando.	196
Fedriani é Iradi, D. Federico.	58
Fernandez Quevedo, D. José M. ^a	14
Ferrer y Soriano, D. Joaquin María.	30
García Baquero, D. Francisco, como marido de D. ^a Cármen Picazo del Monte.	19
Guiaza y Zenoglio, D. ^a Cristina	12
Gutierrez y Gutierrez, D. José.	33
Hospital de Mujeres de Cádiz, Advocacion de Ntra. Sra. del Cármen.	114
Lopez Mollinedo y Monton, D. ^a Blanca.	24
Lopez Vergara, D. ^a Evarista, casada con D. Mariano Manrique Herrero.....	16
Moreno y Labrador, D. Estéban, como Administrador del Hospital de Mujeres de Cádiz, Advocacion de Ntra. Sra. del Cármen.	22
Moreno y Labrador, D. Estéban.	13
Mier y Barbery, D. José de.	30
Mier y Barbery, D. ^a Teresa de.	22
Mier y Teran, D. Francisco de.	33
Orbeta y Suertegaray, D. Luis de	120
Perez Guiridi, D. Alfredo.	19
Picazo y del Monte de García Baquero, D. ^a Cármen.	96
Pickman y Pickman de la Viesca D. ^a Susana, Marquesa de Santo Domingo de Guzman.....	110
Pró y Fajardo, D. Ricardo.	30
Ramon y Lopez Bago, D. ^a María de las Mercedes de.	12
Ramos é Izquierdo, D. Juan de Dios.	40
Rapallo é Iglesias, D. ^a Eloisa	18
Revello, D. Antonio.	168
Salas y Cabrer, D. Lorenzo	20
Sanchez de Lamadrid, D. ^a Dolores	10
Sanchez de Lamadrid, D. Fausto.	23
Teruel, D. José Martin.	67
Testamentaría de D. Pedro Alcántara, Igareda y Balbás.	142
Uvios Ivarra, D. Mariano de.	52
Viesca y Sierra, D. Agustín de la.	37
Villar y Lopez, D. Francisco del.	20
TOTAL.	1.738

Cádiz 8 de Febrero de 1886.

El Director,
JOSÉ DE MIER.

