

## **Memorias de la sucursal del Banco de España en Oviedo**

**Año 1922**

Madrid : Banco de España, 1875-1922

Signatura: 3/12A/2/2

La obra reproducida forma parte de la colección de la Biblioteca del Banco de España y ha sido escaneada dentro de su proyecto de digitalización

<http://www.bde.es/bde/es/secciones/servicios/Profesionales/Biblioteca/Biblioteca.html>

Aviso legal

*Se permite la utilización total o parcial de esta copia digital para fines sin ánimo de lucro siempre y cuando se cite la fuente*



INFORME-RESUMEN

LEÍDO EN LA

Junta General de Accionistas

DE LA

SUCURSAL DEL BANCO DE ESPAÑA

EN

BANCO DE ESPAÑA.—OVIEDO

INFORME-RESUMEN

celebrada el 4 DEL febrero de 1923

**AÑO DE 1923**



OVIEDO  
Establecimiento Tipográfico de José Martínez  
CALLE DE SAN JUAN, N.º 4

1923

BANCO DE ESPAÑA - OVIEDO  
INFORME RESUMEN  
DEL  
AÑO DE 1923

# INFORME-RESUMEN

LEIDO EN LA

# Junta General de Accionistas

DE LA

SUCURSAL DEL BANCO DE ESPAÑA

EN

# O V I E D O

celebrada el 4 de Febrero de 1923



OVIEDO

ESTABLECIMIENTO TIPOGRÁFICO DE URÍA HERMANOS  
CALLE DE SAN JUAN, NÚM. 8

1923

INFORME-RESUMEN

LEIDO EN LA

# Junta General de Accionistas

DE LA

SUCURSAL DEL BANCO DE ESPAÑA

EN

## OVIEDO

celebrada el 4 de febrero de 1928



OVIEDO

ESTABLECIMIENTO TIPOGRAFICO DE LOS HERMANOS

RAMON Y CAJA, S.A. - OVIEDO

1928

CORRESPONSALES

Administración y Consejo

de la

Sucursal del Banco de España en Oviedo

**DIRECTOR**

D. José P. Bernardo Conde Núñez

**ADMINISTRADORES**

Excmo. Sr. Marqués de San Felíz

Ilmo. Sr. D. José del Rosal Echenique

Sr. D. Mariano Argüelles Frera

Sr. D. Bonifacio Díaz Caneja y Cortina

Sr. D. Felipe Polo Flórez

**INTERVENTOR**

Sr. D. Luis Azcárate Alvarez

**CAJERO**

Sr. D. Adolfo Riquez Tamargo

**SECRETARIO**

Sr. D. Justo Alvarez Rodríguez

Administración y Consejo

de la

Real Academia de Ciencias Exactas, Físicas y Naturales

DIRECTOR

D. Fernando Rodríguez Canales

ADMINISTRADORES

Fernando de Alarcón de Torres y Novales

Ilmo. Sr. D. José del Real Fomento

Sr. D. Mariano Martínez de la Cruz

Sr. D. Bonifacio Díaz Vique y Vique

Sr. D. Felipe José López

INTERVENIENTES

Sr. D. Luis Martínez de la Cruz

CAJERO

Sr. D. Adolfo Rodríguez Tamayo

SECRETARIO

Sr. D. José Álvarez Rodríguez



## CORRESPONSALES

<i>Sres. Maribona y Compañía</i>	<i>Avilés</i>
<i>Sr. D. José Alvarez Menéndez</i>	<i>Cangas de Tineo</i>
» <i>D. José María Guerra Canoura</i>	<i>Castropol</i>
» <i>D. Juan R. Ordóñez</i>	<i>Grado</i>
» <i>D. Félix Crabiffosse Servan</i>	<i>Llanera</i>
» <i>D. José Sela y Sela</i>	<i>Mieres</i>
» <i>D. José Fernández Bustelo</i>	<i>Salas</i>
<i>Sres. T. Fierro e Hijos</i>	<i>San Esteban</i>
<i>Sr. D. Vicente Maldonado Pérez</i>	<i>Tineo</i>
» <i>D. Eulogio Fernández Riopedre</i>	<i>Vegadeo</i>
<i>Banco Herrero. . . . .</i>	<i>Cudillero</i>
	<i>Navia</i>
	<i>Pravia</i>
	<i>Tapia</i>
	<i>Teverga</i>
	<i>Trubia</i>

CORRESPONDIALES

Sres. Maribon y Compania  
Sr. D. José Alvarez Menéndez  
Sr. D. José María Guerra Canova Castropol  
Sr. D. Juan R. Ordoñez  
Sr. D. Félix Ordoñez  
Sr. D. José Selva y Selva  
Sr. D. José Fernández Bustelo  
Sres. F. Piñero e Hijos  
Sr. D. Vicente Mallocha Pérez  
Sr. D. Eugenio Hernández Riquelme  
Cabrillero  
Nuvia  
Pravia  
Tuyá  
Teoega  
Tribia  
Banco Herrero

*Sres. Accionistas:*



Seguramente experimentareis, como el que tiene el honor de presidiros, una especial satisfacción al encontraros en este nuevo edificio, que inaugurado al comenzar el año actual, ha venido a llenar la necesidad de antiguo sentida de que la Sucursal fuese instalada en sitio céntrico y sobre todo con holgura y comodidad para el público y para los funcionarios del Banco.

Tambien considero que será motivo de satisfacción para vosotros conocer el favorable resultado de las operaciones de la Sucursal durante el ejercicio de 1.922 de las cuales debo daros cuenta en esta reunión para dejar cumplido un precepto reglamentario.

Por los datos insertos a continuación podeis ver claramente la marcha progresiva de la mayor parte de las operaciones, progreso que se había iniciado en anteriores ejercicios, sin que a detenerlo o a neutralizar sus efectos haya venido ningun suceso desagradable.

Las cuentas corrientes de efectivo vienen igualmente alcanzando un desarrollo de consideración; pues al cerrar el ejercicio tienen un saldo superior al del año precedente en 8.482.343,61 pesetas, y el saldo máximo del año ha llegado a la cifra de 29.038.369,64 pesetas, viniendo el saldo medio en los tres últimos años a experimentar un aumento de un 50 por 100 con relación al precedente.

En 1.922 importaron los beneficios totales 1.500.995,39 pesetas y los gastos 205.379,69 pesetas, superando los beneficios líquidos en pesetas 200.817,10 a los obtenidos en el ejercicio de 1.921.

Por ser así de justicia y no por mera fórmula consagrada por la costumbre me corresponde hacer presente que el competente Consejo de Administración de la Sucursal es acreedor a mi gratitud por la eficaz y valiosa colaboración con que siempre me favorece y a la cual deben atribuirse esos satisfactorios resultados.

En el año actual termina el tiempo porque fué designado Administrador el Excmo. Sr. Marqués de San Felíz que puede ser reelegido o reemplazado según determinareis con vuestros sufragios.

Me es grato poder consignar que los Corresponsales han cumplido a satisfacción los deberes de su cargo y que el personal de esta Dependencia ha continuado justificando el título de laborioso y competente que de antiguo se le tiene otorgado.

Oviedo 4 de Febrero de 1.923.

EL DIRECTOR,

**Bernardo Conde**

DATOS ESTADÍSTICOS  
de las operaciones realizadas por la Sucursal  
en el año de 1922  
COMPARADAS CON LAS DEL AÑO ANTERIOR

**DATOS ESTADÍSTICOS**  
de las operaciones realizadas por la Sucursal  
en el año de 1922

En 1922 se ejecutaron	En 1921	En 1922	En 1921
En 1922 se ejecutaron	En 1921	En 1922	En 1921
En 1922 se ejecutaron	En 1921	En 1922	En 1921

*Documentos sobre otras plazas*

	Pagos	Recepciones
En 1922 se ejecutaron 2.000 millones por	100.000,00	100.000,00
En 1921	1.000,00	1.000,00
Media en 1922	2.000,00	2.000,00

*Negociaciones de efectos sobre puertos*

	Pagos	Recepciones
En 1922 se ejecutaron 100 millones por	100.000,00	1.000,00
En 1921	100,00	100.000,00
Media en 1922	100,00	100,00

*Cupones y valores amortizados admitidos a descuento*

	Pagos	Recepciones
En 1922 se ejecutaron de 100.000 cupones por	1.000.000,00	10.000,00
En 1921	100.000,00	1.000.000,00
Media en 1922	100.000,00	100.000,00



Las cuentas corrientes de efectivo vienen igualmente alcanzando un desarrollo de consideración: pues al cerrar el ejercicio tienen ya sólo superior al del año precedente en 2.482.343,61 pesetas, y el saldo restante del año ha llegado a la cifra de 29.038.769,64 pesetas, viniendo el saldo medio en los tres últimos años a experimentar un aumento de un 30 por 100 con relación al precedente.

En 1921 importaron los beneficios totales 1.500.005,39 pesetas a los gastos 205.779,69 pesetas, superando los beneficios líquidos en pesetas 1.294.225,70 a los obtenidos en el ejercicio de 1921.

En un año de justicia y no por mera fórmula consagrada por la costumbre me corresponde hacer presente que el competente Consejo de Administración de la Sociedad es acreedor a mi gratitud por la sinceridad y valerosa colaboración con que siempre me favorece y de las operaciones realizadas por la Sociedad.

En el año actual termina el tiempo porque fue designado Administrador el Excmo. Sr. Marqués de San Feliz que puede ser reelegido o reemplazado según determinaren con vuestros sufragios.

Me es grato poder consignar que los Corresponsales han cumplido a satisfacción los deberes de su cargo y que el personal de esta Dependencia ha continuado justificando el título de laborioso y competente que de antiguo se le tiene otorgado.

Madrid 4 de Febrero de 1923.

El Director,  
Bernardo Conde

## DATOS ESTADISTICOS

### de las operaciones realizadas por la Sucursal

### en el año de 1922

COMPARADAS CON LAS DEL AÑO ANTERIOR

#### Descuentos sobre la plaza

		Pesetas	Beneficios
En 1922 se descontaron	421 efectos por.....	56.530.367,47	648.661,41
En 1921 id.	<u>266</u> id. » .....	52.552.039,50	739.373,57
En 1922 Más	<u>155</u> id. por más .....	3.978.327,97	90.712,16

#### Descuentos sobre otras plazas

		Pesetas	Beneficios
En 1922 se descontaron	3.630 efectos por.....	29.076.539,50	144.561,73
En 1921 id.	<u>1.384</u> id. » .....	17.177.008,49	75.406,38
Más en 1922	<u>2.246</u> id. por más.....	11.899.531,01	69.155,40

#### Negociaciones de efectos sobre puebllos

		Pesetas	Beneficios
En 1922 se negociaron	192 efectos por.....	586.605,53	1.771,19
En 1921 id.	<u>616</u> id. » .....	283.816,82	<b>3.004,24</b>
Menos en 1922	<u>424</u> id. por más .....	302.788,71	4.775,43

#### Cupones y valores amortizados admitidos a descuento

		Pesetas	Beneficios
En 1922 se descontaron	193.117 cupones por.....	4.799.513	14.464,70
En 1921 id.	<u>168.811</u> id. » .....	3.777.337,68	12.128,02
Más en 1922	<u>24.306</u> id. por más.....	1.022.175,32	2.336,68

## Operaciones de Giros

				Pesetas	Beneficios
En 1922 se expidieron	40	giros a cargo del Banco de España			
		Madrid.....		40.418,45	53,12
En 1922 id.	<u>123</u>	id. a cargo de Sucursales.....		77.064,56	187,12
En 1922 total	163	id. por .....		117 483,01	240,24
En 1921 se expidieron	<u>114</u>	id. id. ....		217.434,90	460 64
Más en 1922	<u>49</u>	id. por menos.....		99.951 89	220 40

## Cuentas corrientes con garantía

				PESETAS		
				Efectivas	Nominales	Beneficios
En 1922 se abrieron	405	cuentas por.....		95 853 000	84 406.500	585.125 66
En 1921 id.	<u>401</u>	id. » .....		97.466.600	86.433.700	446.037 51
Más en 1922	<u>4</u>	id. menos.....		1.613 600	2.027.200	más 139 088,15

### Movimiento de estas cuentas

En 1922 se pagaron	1 232	talones por.....	Ptas.	70 724 762,50
En 1922 se abonaron	1.236	entregas por .....	»	73 452.719,42
En 1921	En junto 2.468	documentos por.....	»	144 177 481,92
id.	<u>2.242</u>	id. » .....	»	142 736.498,05
Más en 1922	<u>226</u>	id. » .....	»	1.440 983,87

## Pagares de préstamos con garantía

				PESETAS		
				Efectivas	Nominales	Beneficios
En 1922 se abrieron	11	por.....		646 200	1 353 300	16 774,99
En 1921 id.	<u>8</u>	» .....		727 000	1 432 200	20.444 92
Más en 1922	<u>3</u>	» menos.....		80.800	78 900	3.669,93

## Cuentas de crédito personal

				Pesetas	Beneficios
En 1922 se abrieron	17	cuentas por .....		11.625 000	47 062,29
En 1921 id.	<u>23</u>	id. » .....		13.050.000	21.652,40
Menos en 1922	<u>6</u>	id. » menos.....		1.425 000	más 25.409,89

### Movimiento de estas cuentas

En 1922 se pagaron	104	talones por.....	Ptas.	6.471.217,05
En 1922 se abonaron	61	Entregas » .....	»	6 173.384,57
En 1921	En junto 165	documentos » .....	»	12 644.601 62
id.	<u>152</u>	» .....	»	5.306.830,38
Más en 1922	<u>13</u>	» » más.....	»	7.337.771,24





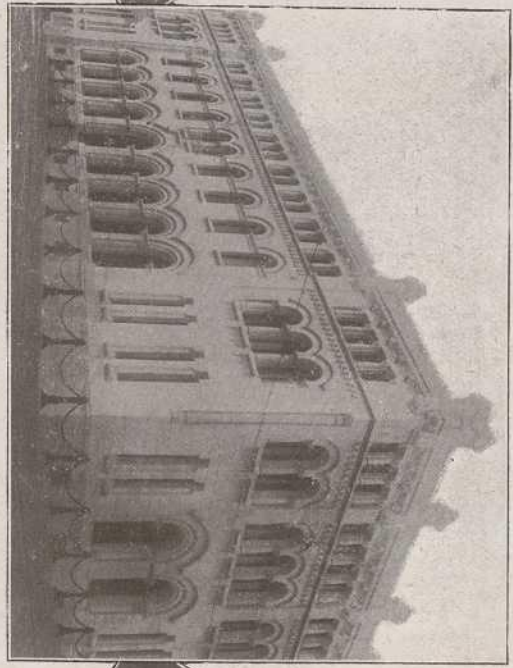
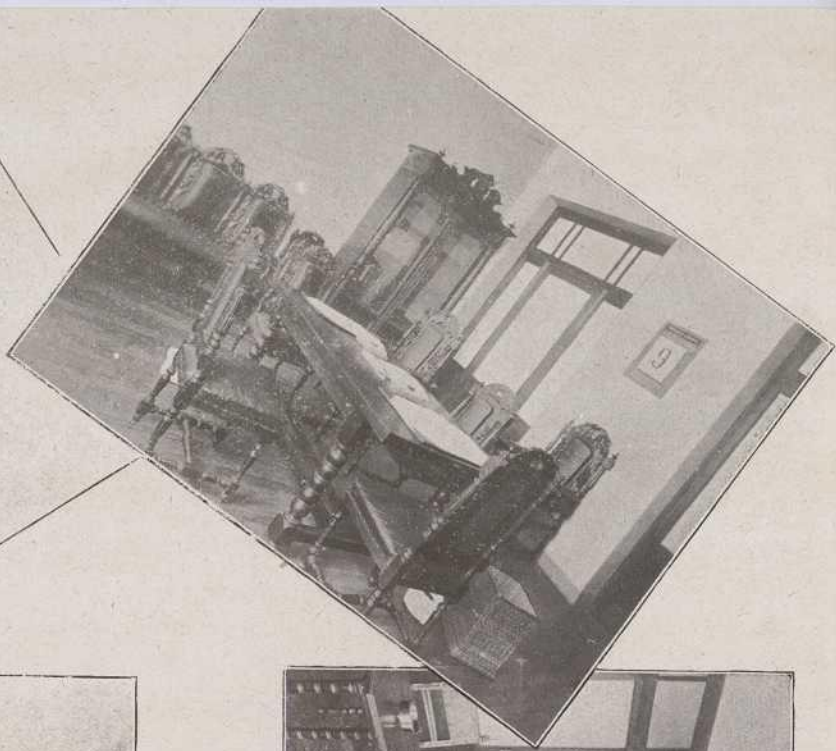
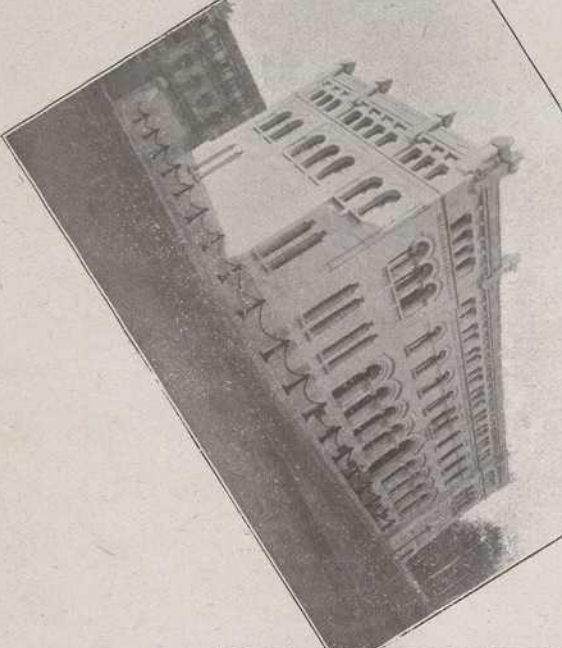

BANCO DE ESPAÑA.--OVIEDO

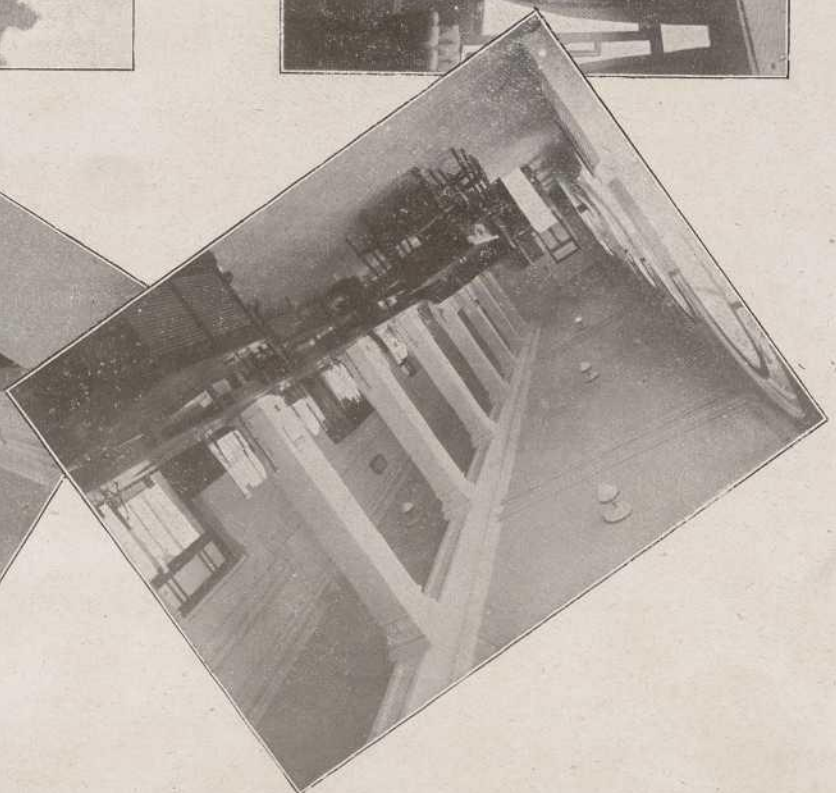
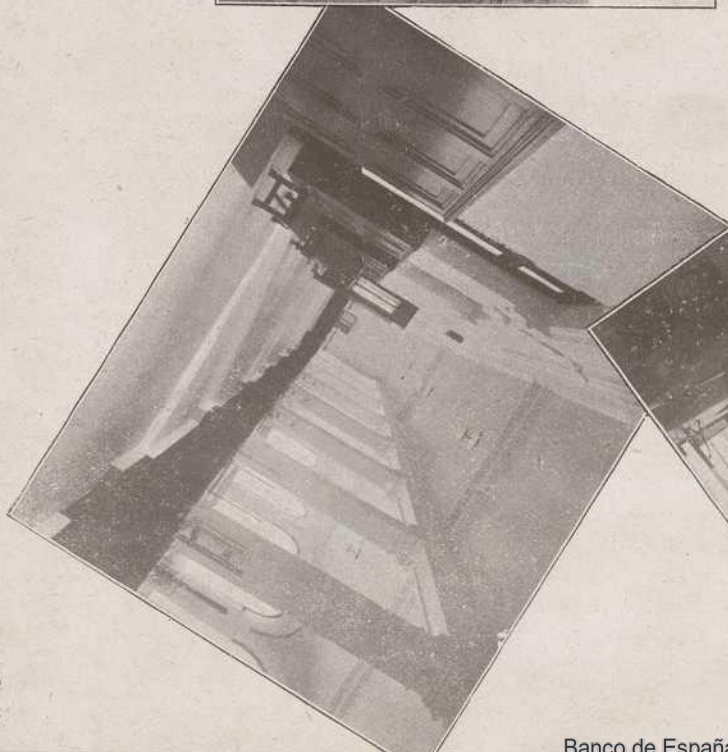
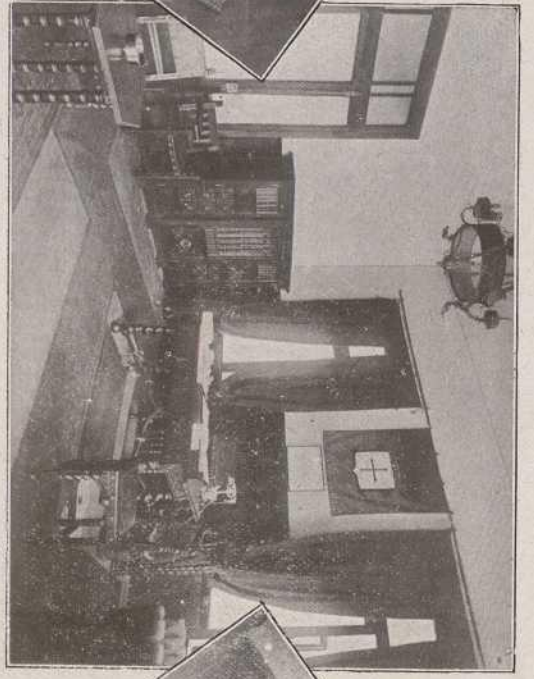



## Cuentas corrientes de efectivo

### Movimiento de las mismas

En	1922	5.922	abonos por entregas en otras plazas.....	Ptas.	138.250.727,59
»	»	1.071	» por entregas en efectivo.....	»	70.118.664,39
»	»	3.937	» por efectos descontados.....	»	34.025.720,44
»	»	4.251	» por libramientos.....	»	1.531.055,36
»	»	<u>15.181</u>	Total documentos de abono por.....	»	<u>243.926.167,78</u>
»	»	4.296	Talones pagados por.....	»	235.066.899,07
»	»	65	Entregas anuladas por.....	»	376.925,10
»	»	<u>4.361</u>	Total documentos por.....	»	<u>235.443.824,17</u>
»	»	19.542	documentos en junto por.....	»	479.369.991,95
»	1921	17.356	» » » ».....	»	620.144.097,63
Más en 1922		<u>2.186</u>	» por menos.....	»	<u>140.774.105,68</u>

### Depósitos en efectivo

En 1922 se constituyeron	9	por.....	Ptas.	51.375,00
En 1922 se devolvieron	13	».....	»	177.869,78
	En junto	22	».....	229.244,78
En 1921	»	56	».....	1.730.989,20
Menos en 1922		<u>34</u>	» menos.....	<u>1.501.744,42</u>

### Efectos en depósito

En 1922 se constituyeron	2.128	depósitos por.....	Ptas.	166.863.925
En 1922 se retiraron	2.191	» ».....	»	163.917.000
	En junto	4.319	» ».....	330.780.925
En 1921	»	5.136	» ».....	536.867.142,15
Menos en 1922		<u>817</u>	» » menos.....	<u>206.086.217,15</u>

### CAJA—Movimiento de efectivo

En 1922 se recibieron ingresos por.....	Ptas.	486.434.993,39
En 1922 se hicieron pagos por.....	»	503.887.688,12
Total de ingresos y pagos.....	»	990.322.681,51
En 1921 » » ».....	»	1.072.429.294,81
Menos en 1922.....	»	<u>82.106.613,30</u>

### Ganancias y pérdidas

En 1922 se obtuvieron líquidas por.....	Ptas.	1.295.615,70
En 1921 » » ».....	»	1.094.798,60
Más en 1922.....	»	<u>200.817,10</u>

## Gastos de Administración

En 1922 importaron.....	Ptas.	205.379,69
En 1921 » .....	»	195.177,33
Más en 1922.....	»	<u>10.202,36</u>

## Corretajes y comisiones

En 1922 se pagaron corretajes por .....	Ptas.	63.175,30
En 1922 se abonaron a los corresponsales por comisión.....	»	2.087,64
Total en 1922.....	»	65.262,94
Total en 1921.....	»	<u>58.775,20</u>

## Movimiento de acciones

Existían en 1921	10.658 acciones por.....	785 interesados
Domiciliadas en 1922	2.066 » » .....	65 »
	Suman 12.724 » » .....	850 »
Trasladadas de domicilio en 1922	243 » » .....	39 «
Existencias en 1922	<u>12.481</u> » » .....	<u>811</u> »

## Servicio de Tesorería del Estado

Ingresos ordinarios.....	Ptas.	75.287.104,16
Id. por Reservas de Contribuciones.....	»	4.335.273,89
Total de ingresos.....	»	79.622.378,05
Talones pagados.....	»	77.997.855,60
Formalización de Reservas de Contribuciones .....	»	4.356.155,08
Total de entradas y salidas....	»	161.976.388,73
En 1921 » » » .....	»	136.192.206,25
Más en 1922.....	»	<u>25.784.182,48</u>

## Ingresos en oro por Aduanas

En 1922 se efectuaron ingresos por.....	Ptas.	617.870
En 1921 se » » por.....	»	540.262,30
Más en 1922.....	»	<u>77.607,70</u>

## Valores remitidos a Madrid

4.772 Cupones de acciones de Tabacos.....	Ptas.	181.464,55
1.183 id. » Obligaciones del Ayuntamiento de Madrid..	»	22.532,60
19.606 id. » Cédulas y acciones del Banco Hipotecario...	»	262.262,98
43.583 id. » Obligaciones del Tesoro.....	»	1.606.598,75
4.013 id. » Acciones y Obligaciones Ferrocarril Norte...	»	54.678,33
2.298 id. » Bonos del Banco de España.....	»	85.120,00
14.167 id. » varias clases.....	»	190.507,74
Acciones de la Compañía Arrendataria de Tabacos para su canje.....	»	1.189.000
Obligaciones del Tesoro al 5 por 100 para su canje.....	»	34.905.000



## Valores presentados en esta Delegación de Hacienda

300.320	Cupones de Deuda 4 por 100 interior.....	Ptas.	7.169.517,80
76.976	» » » 5 por 100 amortizab e.....	»	1.696.895
2.115	» » » 4 por 100 » .....	»	29.518
194	Títulos amortizados.....	»	579.000

## Valores industriales cobrados en esta plaza

885	Cupones y Obligaciones de la Fábrica de Mieres.....	Ptas.	75.434,12
1.796	» » del Ayuntamiento de Oviedo ... »	»	27.098,15
435	» » Diputación provincial Oviedo... »	»	49.755,40
12.215	» » Sociedad general Azucarera de España..... »	»	146.188,24
2.723	» » Sociedad Popular Ovetense..... »	»	48.478,69
1.766	» » F. C. Vasco Asturiano..... »	»	21.773,16
6.495	» » F. C. Económicos de Asturias... »	»	62.760,59
11.115	» de Acciones F. C. id. id ... »	»	262.648,73
722	» » F. C. Vasco Asturiano..... »	»	19.008
1.827	» » Sociedad Popular Ovetense..... »	»	45.395
384	» » Sociedad General de Industria y Comercio..... »	»	1.476
508	» » Banco Asturiano de Industria y Comercio..... »	»	6.320
257	» » Compañía de Navegación Vasco Asturiana..... »	»	7.080
32.878	» » Sociedad Española de Explosivos. »	»	328.780
11.455	» » y Obligaciones de varias clases.. »	»	222.499,86

## Varios servicios

12.410	Entregas para abono en cuenta corriente en otras Dependencias.....	Ptas	178.036.173,35
16	Efectos cobrados por cuenta del Tesoro..... »	»	804.439,73
30.679	Libramientos de intereses pagados..... »	»	4.785.411,77
5.076	» de id. abonados en cuenta corriente... »	»	2.496.903,37
326	Avisos de giro a cargo de esta Dependencia..... »	»	19.867.038,48
10.064	Efectos sobre la plaza procedentes de remesas..... »	»	20.129.899,07
2.593	Efectos sobre pueblos id id. .... »	»	1.560.133,19
336	Libramientos pagados por cuenta de otras dependencias.. »	»	93.000,10
99	Suscripciones a metálico a Obligaciones Tesoro 5 por 100.. »	»	2.575.500
394	id. por conversion id. id. id. .. »	»	30.255.000

## Remesas en efectivo

Se hicieron las siguientes:

Al Banco de España, Gijón. En billetes útiles.....	Ptas.	13.500.000
» » » » monedas de 5 pesetas..... »	»	2.000.000
» » » Madrid. En billetes inútiles..... »	»	5.592.175

# BANCO DE ESPAÑA

Estado de situación en el

## ACTIVO

### VALORES EFECTIVOS

		PESETAS
Caja.....	Metálico.....	4.123.942,96
	Efectos vencidos y no cobrados hoy, de descuentos y remesas.....	2.364,57
	Billetes útiles para la circulación....	18.047.575
	Billetes inutilizados.....	2.573.450
		4.126.307,53
		19.747.332,53
Cartera .....	Descuentos sobre la plaza.....	14.289.320
	Efectos sobre la plaza procedentes de remesas.....	2.458.628,09
	Cupones y valores amortizados admitidos a descuento.....	828.581,10
	Pólizas de créditos S/ efectos públicos.....	24.619.900
	Personales.....	2.900.000
	Pagarés de préstamos con garantía.....	321.100
	Varios Efectos a cobrar por cuenta del Tesoro....	500
		17.576.529,19
		45.418.029,19
Cuentas corrientes con garantía	Sobr e efectos públicos.....	11.232.170,90
	Personales.....	645.907,20
		11.878.078,10
Muebles e inmuebles....	Fincas del Banco en esta plaza.....	779.988,12
	Muebles y enseres de la dependencia.....	36.023,94
		816.012,06
Gastos de Administración.....		90.418,60
Corresponsales.....		50.738,85
Varias cuentas.....	Cartas de pago a cuenta de intereses de inscripciones.....	1.581,48
	Valores a formalizar.....	4,75
	Timbres a reintegrar por los interesados.....	8.465,70
	Gastos de suscripción, Oblgs. del Tesoro al 5 por 100.....	9,10
		10.061,03
		78.010.670,36

### VALORES NOMINALES

Efectos en depósito.....	231.303.063,14
Resguardos en depósito en sustitución de firmas.....	10.642.000
Cupones y valores amortizados al cobro.....	2.167.446,36
Libramientos de intereses y dividendos.....	436.199,50
Valores en depósito.....	9.450
TOTAL.....	244.558.159

V.º B.º  
EL DIRECTOR,  
Conde.



día 27 de Diciembre de 1922

<b>PASIVO</b>		PESETAS
<b>VALORES EFECTIVOS</b>		
Ganancias y pérdidas.....		760.028,96
Cuentas corrient-s.....		18.537.118,61
Depósitos de todas clases en efectivo.....		105.130,52
<i>Dividendos, intereses y otras obligaciones a pagar</i> {	Dividendos de acciones domiciliadas en esta Sucursal.....	87.050
	Cupones cobrados procedentes de depósitos.....	640.326,91
	Cupones y valores amortizados a pagar.....	120.456,90
	Efectos a pagar.....	6.926,45
	Talones de Tesorería pendientes de pago.....	42.479,23
	Billetes del Banco de Oviedo.....	425
		897.664,49
Reservas de contribuciones.....		266.042,91
Créditos concedidos sobre efectos públicos.....	13.387.729,10	
Créditos personales.....	2.254.002,80	15.641.821,90
	Operaciones de crédito con garantía.....	11.232.170,90
	Operaciones de crédito personal.....	645.907,20
	Delegación de Hacienda.....	2.611.770,53
	Corretajes.....	4.775,74
<i>Varas cuentas</i> {	Descuentos para el Tesoro sobre sueldos pagados por esta dependencia.....	2.830,01
	Anulación de fondos de cuentas corrientes.....	7.608,31
	Corporaciones civiles por c/ de pago a c/ de intereses de inscripciones nominativas.....	1.581,48
	Banco Hipotecario de España, cuenta de efectivo.....	13.535,22
	Percepción del Estado sobre intereses de descuentos a particulares.....	21.747,75
	Sobrante a devolver por suscripción obligaciones del Tesoro al 5 por 100.....	1.500
		14.543.427,14
Banco de España, Madrid.—Su cuenta corriente.....		27.259.435,83
<b>TOTAL.....</b>		<b>78.010.670,36</b>
<b>VALORES NOMINALES</b>		
Obligaciones del Tesoro al canje.....	179.500	
Depósitos de todas clases en papel.....	191.870.063,14	
Residuos de 4 por 100. Inter or.....	100	
Depósitos en alhajas.....	13.700	
Obligaciones del Tesoro procedentes de metálico.....	120.000	231.303.063,14
<i>Garantías</i> {	De préstamos.....	680.700
	De créditos sobre efectos públicos.....	38.439.000
		39.119.700
Bonos del Banco de España al 4 por 100.....		1.000
Garantías de descuentos y créditos personales.....		10.642.000
Residuos de 4 por 100 de Bonos del Banco de España.....		2.400
Facturas de cupones y valores amortizados.....		2.167.446,36
Bonos del Banco de España al 6 por 100.....		3.500
Facturas de libramientos de intereses y de libramientos.....		436.199,50
Residuos de Bonos del Banco al 6 por 100.....		2.550
<b>TOTAL.....</b>		<b>244.558.159</b>

EL INTERVENTOR,  
L. Azcárate.

**RESULTADO**

de las operaciones verificadas en esta dependencia en el año de 1922

**BENEFICIOS**

		PESETAS
Beneficio obtenido	en los descuentos sobre la plaza .....	648.661,41
id. id.	en los descuentos sobre otras plazas.....	144.561,73
id. id.	en los préstamos.....	16.774,99
id. id.	en negociaciones sobre pueblos.....	1.771,19
id. id.	en las c/c con garantía de valores públicos.....	585.125,66
id. id.	en los créditos con garantía personal.....	47.062,29
id. id.	en el descuento de cupones y valores amortizados ..	14.464,70
id. id.	en los giros sobre Sucursales.....	240,24
id. id.	en el premio de custodia de depósitos.....	19.701,40
Beneficio obtenido en	Pago de libramientos por cuenta de otras Sucursales.	484,41
Comisiones de Caja	Movimiento de fondos.....	19.809,90
	Efectos condicionales.....	19,10
Beneficio obtenido en	Cuentas de resaca.....	1.480,17
varias operaciones	Comisión de correspondencia.....	11,35
	Banco Hipotecario de España.....	826,85
<b>TOTAL DE BENEFICIOS.....</b>		<b>1.500.995,39</b>

**BAJAS**

Honorarios de los Sres. Letrados.....	1.886,50	
Honorarios de los Sres. Administradores.....	2.950	
Sueldo de los empleados.....	171.696,08	
Asignación a la Caja por quebranto de moneda.....	375	
Gastos de las oficinas.....	15.581,38	
Timbres de giro y móviles.....	665	
Obras y alquiler-s.....	7.875	
Contribuciones .....	221,84	
Satisfecho a la Cámara de Comercio.....	2.758,89	
Varios.....	1.370	
<b>TOTAL DE GASTOS DE ADMINISTRACIÓN.....</b>		<b>205.379,69</b>
<b>Ganancia líquida del año.....</b>		<b>1.295.615,70</b>

Oviedo, 27 de Diciembre de 1922.

V.º B.º  
EL DIRECTOR,  
Zonde.

EL INTERVENTOR,  
L. Azcárate.



RELACIÓN DE LOS SRES. ACCIONISTAS, POSEEDORES DE DIEZ O MAS ACCIONES DEL BANCO, CON DERECHO DE ASISTENCIA A LA JUNTA GENERAL QUE EN CUMPLIMIENTO DEL ART. 272 DEL REGLAMENTO, HA DE CELEBRARSE EN ESTA SUCURSAL EL DÍA 4 DE FEBRERO DE 1923.

ACCIONISTAS	Número de acciones
Acebo y Redondo don José . . . . .	28
Acevedo y Agosti, doña Emma, casada con don Rogelio Masip.	15
Acevedo Agosti, doña Olimpia Esther, casada con don Juan Barthe y Sánchez Sierra . . . . .	15
Acevedo Agosti, doña Pilar, casada con don José Buylla Godino	12
Alonso Beltrán, doña María de la Asunción, casada con don Francisco López Tabar . . . . .	16
Alonso Beltrán, doña María Esther Rosa . . . . .	16
Alonso Beltrán, doña María de la Luz . . . . .	20
Alonso Beltrán, doña María de la Paz . . . . .	16
Alonso Beltrán, doña Nemesia . . . . .	16
Alonso Díaz, don Manuel Mateo . . . . .	15
Alonso Ochoa, don José . . . . .	12
Alvarez y Blanco Gendín, doña Herminia . . . . .	36
Alvarez y Blanco Gendín, doña Maria Antonia . . . . .	36
Alvarez Buylla y González Alegre, doña Isabel (Libres 344 Inalienables 259) . . . . .	603
Alvarez Buylla y González Alegre, don Manuel (Libres 22 Inalienables 3) . . . . .	25
Alvarez Buylla y González Alegre, don Plácido . . . . .	46
Alvarez y García, doña Elvira, casada con don D. Juan Alvarez Rodríguez . . . . .	29
Alvarez y García, doña María del Rosario, casada con don Francisco Rodríguez Maribona y Solís . . . . .	40
Alvarez y García, don Segundo . . . . .	30
Alvarez Menéndez, don Santos . . . . .	60
Alvarez Prada, don Andrés . . . . .	11
Alvarez Santullano y Galán, don César (menor de edad) . . . . .	10
Alvarez Santullano y Galán, don Enrique (menor de edad) . . . . .	10
Alvarez Santullano y Galán, don Luis (menor de edad) . . . . .	10
Alvarez Santullano y Galán, doña María de Loreto (menor de edad) . . . . .	10
Alvarez Santullano y Guardado, doña Matilde, Viuda de Menéndez Conde (Libres 27, Inalienables, 2) . . . . .	29
Andreu y Valdés Solís, don Martin, doña María de la Concepción, doña Maria del Carmen, don Rafael y doña Isabel, proindiviso . . . . .	18
Ania Vigil, don Bernardo . . . . .	26
Argüelles Cano, doña María de la Luz . . . . .	22
Argüelles Frera, don Mariano . . . . .	28
Argüelles, Longoria, don Carlos . . . . .	29
Argüelles Piedra, doña Fulalia, Viuda de García (Libres 10, Inalienables, 49) . . . . .	59

ACCIONISTAS	Número de acciones
Arsuaga e Irurzun, doña María . . . . .	59
Asilo de Huérfanos del Fresno de Oviedo . . . . .	12
Asociación Avilesina de Caridad, Libres 3, Inalienables, 11 . . . . .	14
Bailly Bernaldo de Quirós, doña Amalia, Viuda de Díaz Ordóñez . . . . .	10
Balbín Rivero, don Mariano . . . . .	16
Balsera y Alvarez, doña Rosario . . . . .	15
Bances y Alvarez, doña Matilde, casada con don Ramón Bances Menéndez Conde . . . . .	20
Bances y Menéndez Conde, don Ramón . . . . .	10
Banco Asturiano de Industria y Comercio . . . . .	40
Banco Herrero . . . . .	280
Bango Zaldua, doña Cesárea, casada con don Manuel López Ocaña Romo . . . . .	10
Barredo Pando, don Dionisio . . . . .	20
Beltrán Carús, doña María de la Asunción, Viuda de Alonso . . . . .	62
Busto y González, doña María del Rosario, casada con don Remberto Moreno Somoza . . . . .	36
Caicoya y Vigil Escalera, don Manuel . . . . .	55
Camino y Hévia, doña María Gloria del . . . . .	38
Campo Menéndez, don Victorino del, Libres 3, Inalienables 15 . . . . .	18
Canella y de la Bárcena, doña María de los Dolores, casada con don Toribio Carranceja . . . . .	60
Cañedo Calvo, doña Irene . . . . .	12
Cañedo Calvo, doña María Teresa, casada con don Luis Ibrán . . . . .	14
Cañedo Calvo, Pilar . . . . .	11
Caravia y Montoto, don José María . . . . .	10
Caravia y Montoto, doña Vicenta . . . . .	10
Carreño y González, doña Celestina . . . . .	15
Carrizo Llanes, doña Adelaida . . . . .	10
Casas Alaiz, doña Victoria, Viuda de García Rovés, doña María de los Dolores, doña María del Carmen y don Ramón García Rovés y Casas, (menores de edad) proindiviso . . . . .	14
Caso y Riego, doña Sabina . . . . .	10
Cima García, don José . . . . .	150
Clavería García, don Ramón Bautista . . . . .	121
Coll y García Pumarino, don Eugenio . . . . .	22
Coll y García Pumarino, don José Antonio . . . . .	20
Coll y García Pumarino, doña María del Carmen, casada con don Eugenio Bertrand . . . . .	19
Collantes y Arce, doña María Teresa . . . . .	20
Conde Nuñez, don Bernardo . . . . .	11
Corc Diaz, do . José (menor de edad) . . . . .	15
Corujo Valdivares, don Angel . . . . .	24
Corujo Valdivares, don Luis . . . . .	10
Cuervo Arango, don José . . . . .	18
Díaz Arango y Menéndez, don José . . . . .	15
Díaz Caneja y Cortina, don Bonifacio . . . . .	30
Díaz Caneja y Cortina, don Mauro . . . . .	54
Díaz y González Cutre, doña Elisa, casada con don Félix Pío Aramburu . . . . .	11
Díaz Menéndez, don Manuel . . . . .	10
Díaz Villabella, don Fernando . . . . .	10



ACCIONISTAS	Número de acciones
Escobar González, doña Ana Josefa, viuda de Martínez (Libres 50, Inalienables 51)	101
Espinós Torres, doña Baldomera Angela	18
Fano Lires, doña Amalia	10
Fernández Balsera, doña María, casada con don Antonio María Gutiérrez.	82
Fernández Borbolla, doña Florentina Blanca, viuda de Borbolla; don José, don Fernando y doña Consuelo Borbolla y Fernández, proindiviso.	16
Fernández Estrada, don Lucindo	13
Fernández García, don Evelio	10
Fernández y García, doña Isabel, casada con don Carlos Pérez y Suárez.	30
Fernández y González, don Belarmino	13
Fernández y González, don Eduardo.	13
Fernández y González Carbajal, doña Gumersinda	10
Fernández y López, don Romero	13
Fernández Marinas y Fernández Tablado, doña María de la Concepción, casada con don Antonio Alcalde Bahamonde.	36
Fernández y Menéndez, don Ricardo	23
Fernández Pérez, doña Elvira (menor de edad)	20
Fernández Pérez, doña María, casada con don Jesús López Cancio.	50
Fernández Pérez, doña María; doña Vicenta; don Rafael y doña Elvira, las dos primeras casadas con don Jesús López Cancio y don José Rodríguez de la Flory Solis respectivamente y la última menor de edad, proindiviso	10
Fernández Río, don Teodomiro	15
Fernández Rodríguez, doña Arsenia, casada con don Celestino Fuertes Suárez.	14
Fernández y Rodríguez, don Ramón	59
Fernández Tablado, doña María de la Concepción, viuda de Fernández Marinas	23
Fernández Tablado y Cuervo, don Victoriano	61
Fernández Valcarce, don Casimiro y doña Leonides Rancaño Pulido.	45
Ferrón de Menéndez, doña Angela	18
Folgueras y García Miranda, D. José María	10
Galán y Alvarez Santullano, doña Marcelina, viuda del Alvarez Santullano, (Libres 10, Inalienables 7)	17
Galán Carbajal, doña María	14
Galán Menéndez Conde, don Adolfo	12
García de la Campa, don Manuel	14
García de la Campa, doña María del Amparo (menor de edad)	14
García de la Campa, doña María del Carmen	14
García de Castro y Carreño, don Bernardo	28
García de Castro y Fernández, don Carlos, don José y don César y doña Celestina Fernández y García de Castro, viuda de García de Castro, proindiviso	24
García Cuervo, don Ignacio	31
García y García, don Celestino.	20
García y López, don Manuel	50

ACCIONISTAS

	Número de acciones
García Menéndez, doña Amalia (menor de edad)	13
García Morán, doña Angeles, viuda de Alonso de la Torre, casada con don Elías Alonso de la Torre	68
García de la Noceda López, don Celestino	67
García de la Noceda y López, doña Josefa	13
García de la Noceda y López, don Manuel	59
García Prida, don Benigno	10
García Quirós y Graiño, doña María del Rosario Amparo (menor de edad)	10
García Rivero y Brieva, don Nicolás	17
García del Valle, don Carlos	12
Gigososo Marcos, don Ubaldo	10
Gómez y Páez, doña María de la Concepción	23
Gómez Pelayo, doña Guadalupe	10
González Alegre y Vereterra, doña Isabel	28
González Alegre y Vereterra, doña María del Carmen	25
González Alonso, don José	10
González del Busto, doña Carmen, viuda de Reguera	23
González Díaz, doña María	10
González Fernández, don Justo	44
González Fierro y González, don Toribio	10
González Fierro y Ordóñez, don Federico	18
González Fierro y Ordóñez, don Ildefonso	39
González García, don Antonio	21
González y González Longoria, doña María del Pilar	15
González Granda y Díaz, don Juan	40
González Granda y González Granda, don José Ramón y don Juan Antonio, (menores de edad) proindiviso	14
González Granda y Menéndez, doña Josefa	24
González Granda y Menéndez, doña María	25
González Granda y Suárez, don José María	16
González Herrero, don Luis	59
González López, doña María del Carmen, casada con don Cristóbal Alonso Jorge	32
González López, don Ramón	43
González Mori y Piedra, don Nicolás	40
González Olivares y Alvarez Buyla, doña María de la Concepción, casada con don Carlos Rodríguez San Pedro y Alvargonzález	45
González Piedra, doña Dolores, casada con don José María Folgueras	17
González Prieto, doña Justina, casada con don Agustín Margolles Margolles	10
González Prieto, doña María de la Paz, casada con don Manuel Alonso Margolles	10
González Pumariega y Carbajal, doña Prudencia	17
González Rio y Conde, doña María, viuda de Fernández Rio	31
González del Valle y Astray, don Emilio (menor de edad)	10
González del Valle y Fernández Miranda, don Anselmo (menor de edad)	13
González del Valle y Fernández Miranda, don Martín	10
González Villazón, don Antonio	15
Guisasola y Eguibar, doña María de Jesús, viuda de Herrero	13



ACCIONISTAS

	Número de acciones
Gutiérrez y Alvarez, doña María de la Paz, casada con don José González López . . . . .	10
Gutiérrez Alvarez, doña Placidia, (menor de edad) . . . . .	36
Gutiérrez Bernardo, doña Angela Silvia, casada con don Nicasio Olamendi Menéndez . . . . .	15
Gutiérrez Bernardo, doña Consuelo, casada con don José García de Castro Fernández. . . . .	13
Gutiérrez Bernardo, doña Dolores, casada con don Alfredo Rodríguez Maribona y Alvarez de la Campa . . . . .	25
Gutiérrez y Bernardo, doña Pía Emilia, casada con don Alberto Solís Pulido . . . . .	39
Gutiérrez y Bernardo, doña Rosalina, (menor de edad) . . . . .	35
Gutiérrez Fernández, doña María de la Concepción, doña María de la Paz, don Enrique, doña Teresa de Jesús, don Andrés y doña María del Pilar, (menores de edad) proindiviso . . . . .	31
Gutiérrez Llera, doña Josefa, viuda de Alvarez . . . . .	10
Guzmán y Diaz Ordóñez, doña Irene, casada con don Manuel Covián Cañedo . . . . .	12
Herederos de don Emilio García Corujedo. . . . .	23
Herrero Caicoya, doña María del Carmen, casada con don Alfredo Flórez . . . . .	13
Herrero Caicoya, doña María de la Paz, viuda de López. . . . .	23
Herrero y Compañía . . . . .	118
Herrero y Vázquez, doña Matilde . . . . .	236
Herrero y Vázquez, don Policarpo . . . . .	878
Hévia Noriega y Zarracina, doña Adelaida . . . . .	10
Hévia Zarracina, doña Adelaida. . . . .	31
Hospicio de Oviedo. . . . .	195
Hospital de Caridad de Avilés . . . . .	50
Longoria y Casares, don Luis . . . . .	100
Longoria y Casares, doña María de la Soledad, casada con don Carlos García del Valle . . . . .	92
Longoria Casares, doña Saturnina, viuda de Argüelles . . . . .	115
López Menéndez, don Francisco . . . . .	25
López Ocaña y Bango, don José . . . . .	38
Llana y Menéndez, doña Generosa . . . . .	11
Llana y Menéndez, doña Rosalía . . . . .	11
Llanes y Fernández Argüelles, don Rafael . . . . .	11
Llanio y López, doña Emilia . . . . .	10
Magdalena Villamil, don José . . . . .	19
Maqua y Garcia, doña Clara . . . . .	13
Margolles de la Viña, don Juan Nepomuceno . . . . .	13
Margolles de la Viña, doña María del Carmen . . . . .	12
Margolles de la Viña, doña María de la Concepción . . . . .	14
Maribona y Compañía . . . . .	40
Martínez y Alvarez de la Campa, don Ramón Antonio . . . . .	41
Martínez Arias, doña Teresa . . . . .	31
Martínez Valdés, doña María del Pilar. . . . .	46
Martínez de la Vega, doña María y doña Teresa, proindiviso. . . . .	12
Martino y Martino, don José . . . . .	15
Menéndez Alvarez, doña Belarmina María del Carmen, casada con don Angel Pravia Diaz . . . . .	10

ACCIONISTAS	Número de acciones
Menéndez Conde, doña Soledad . . . . .	21
Menéndez Diaz, don Jesús . . . . .	10
Menéndez García, doña Esperanza, casada con don José Tu- ñón Grana . . . . .	18
Menéndez García, don Isidro . . . . .	19
Menéndez García, don José . . . . .	22
Menéndez y García, doña María Constancia (menor de edad) tutor don Isidro Menéndez García . . . . .	20
Menéndez y García, doña Maximina . . . . .	10
Menéndez Grande, doña María Encarnación, viuda de Menén- dez Viña (Libres 15, Inalienables 2 . . . . .	17
Menéndez de Luarca, doña Josefa, casada con don Leopoldo Sousa . . . . .	15
Menéndez y Menéndez, don José . . . . .	10
Menéndez Valdés, don Tomás . . . . .	100
Miñor Rivas, don Manuel . . . . .	29
Miranda González, don Adolfo . . . . .	36
Molina Gil, don Rodrigo . . . . .	13
Montoto y Rivero, don Tomás . . . . .	19
Morán Longoria, don Julio . . . . .	25
Muñiz Sánchez, doña María Esperanza, (menor de edad) . . . . .	13
Muñiz Sánchez, don Pedro Ramón de Jesús (menor de edad) . . . . .	10
Navia Osorio y Sánchez Arjona, doña María Antonia . . . . .	59
Noriega y Antuña, don Benito . . . . .	28
Noval y Martí, doña María de la Caridad . . . . .	31
Obispo de Oviedo, patrono de la Fundación de San Francisco Javier, instituída por doña Nicolasa de Llano Ponte . . . . .	35
Odrizola y Zabaleta, doña María Luisa . . . . .	11
Olamendi Rodríguez, doña Amada . . . . .	12
Ordiales y González, doña Basilia, viuda de González Estrada . . . . .	35
Orobio de la Campa, don Antonio, (menor de edad) . . . . .	14
Ovies Alvarez, don Conrado . . . . .	10
Palacio y Polledo, doña Trinidad, viuda de Carral . . . . .	13
Palacio y Rodríguez, don Bernardo . . . . .	26
Parga y Casal, doña Rita, casada con don Bernardo Valdés Germán . . . . .	22
Pérez Follo, don Luis . . . . .	13
Poló y Flórez, don Felipe, (Libres 68, Inalienables 37) . . . . .	105
Prieto González, doña Ramona . . . . .	11
Prieto González, doña Ramona, viuda de González . . . . .	11
Prieto Núñez, doña María, casada con don Aurelio Cangas Cuerres . . . . .	23
Puente y Rodríguez, doña María de la, sus hijos menores doña María de la Cruz, doña Josefa, don José Antonio Pe- dregal y Puente, proindiviso . . . . .	10
Quijano González, don Ramón . . . . .	12
Quintana Lavilla, don Eugenio . . . . .	10
Quirós y Abarca, doña Natalia, viuda de Fernández Paraja . . . . .	31
Reguero García Villamil, doña Ramona, casada con don Ni- candro Cancio . . . . .	10
Requejo Llorian, don Venancio . . . . .	17
Reuelta Muñiz, doña Armanda (menor de edad) . . . . .	10
Reuelta Muñiz, doña Balbina (menor de edad) . . . . .	10



ACCIONISTAS	Número de acciones
Revuelta Muñiz, don Gregorio (menor de edad)	11
Revuelta y Muñiz, don Manuel	10
Revuelta y Muñiz, doña María (menor de edad)	15
Rio y González Granda, doña Josefa del (menor de edad)	13
Riquez Tamargo, don Adolfo	17
Rivero Suardiaz, doña Casimira	23
Rodríguez Arango, don Pedro y doña Mercedes Granell y Granell	10
Rodríguez Begega, doña Rita y doña Cándida, casadas con don José Ramón González Martínez y don Silverio Fernández García	10
Rodríguez y Díaz, doña Teresa, viuda de Fernández	19
Rodríguez de la Flor y Rodríguez Villamil, don José	29
Rodríguez de la Flor y Rodríguez Villamil, doña María de la Concepción, casada con don Alejandro Basanta y Busqué	15
Rodríguez y García, don Benito	19
Rodríguez Maribona y Menéndez, doña María, Libres 12. Inalineables 6	18
Rodríguez Menéndez, don José	10
Rodríguez Solís Zanón, don Emilio	13
Rodríguez Solís Zanón, don Inocencio	13
Rosal y Echenique, doña Enedina del	51
Rosal Echenique, doña Enriqueta del	51
Rosal Echenique, don José del	51
Ruiz Sánchez, don Evaristo	19
Ruizsánchez Trespacios, doña Josefa	11
Sala Jove, José de la	18
Sánchez Isla, doña Blanca	29
Sarri y Arsuaga, doña María (menor de edad)	18
Sarri y Fernández Valdés, don Antonio	177
Sela Gayol, don José	18
Somines y García Santa Marina, doña Rita	15
Suárez Alvarez, doña Luisa y doña María Josefa, proindiviso	19
Suárez Castiello y Suárez, don Juan Manuel	30
Suárez Castiello y Suárez Castiello, doña María de la Trinidad	10
Suárez Coronas y Menéndez Conde, doña María	17
Suárez González, doña Zoa	56
Suárez Margolles, doña María Teresa (menor de edad) casada con don José Balco Junco	31
Suárez Valdés y Rodríguez San Pedro, doña Elvira, viuda de González	17
Suárez Valdés, don José	60
Terrero Estrada, doña Cecilia	11
Vallaure Coto; don Luis	10
Vega y Romano, doña Dolores (Libres 17, Inalienables 30)	47
Vereterra y Armada, doña Amalia, viuda de Cavanilles	44
Vereterra y Armada, doña María del Rosario	177
Vereterra y Estrada, Luis de	149
Vereterra y Lombán, doña María de la Paz	12
Vereterra y Menéndez, doña Catalina, casada con don Javier Cavanilles Peón	105
Vereterra y Menéndez, don Felipe	90

ACCIONISTAS	Número de acciones.
Vigil Rodríguez, doña Concepción, viuda de Riaño; doña Florina; doña Trinidad y doña Felipa de Neri Riaño y Vigil, casadas con don Ovidio González Pelayo, don Luis Rivaya Llanedo y don José Nachón Cabo respectivamente y doña Adela, don José y doña María de la Luz Riaño Vigil, estos dos últimos menores de edad, proindiviso . . . . .	10
Villazón y Fernández, don José . . . . .	13
Zaldivar, don Manuel . . . . .	10
Zaldivar Fernández, don Manuel . . . . .	10
<b>Poseedores de Acciones no disponibles</b>	
Albear y Saint-Just, doña Mercedes, viuda de Rojo como usufructuaria y nudo propietaria doña María de la Concepción Rojo y Albear (menor) . . . . .	11
Alvarez, doña Esperanza, viuda de Alvarez, usufructuaria, propietarios; los parientes más próximos de don José Alvarez Rodríguez . . . . .	39
Asilo de las Hermanitas de los Ancianos Desamparados de Avilés, con las condiciones que aparecen en el testamento de don Rufino Fernández Ovies . . . . .	33
Bances Miranda, doña Sinforosa, usufructuaria . . . . .	46
Capellanía fundada por don Bernardo Antonio de la Escalera Rubin de Celis, con el título «Nuestra Señora del Carmen», de la parroquia de Anleo; Patrono y Administrador, por hallarse vacante, el Illmo. Sr. Obispo de Oviedo. . . . .	13
Capellanía fundada por doña Mercedes Rodríguez Vivansan, en la Iglesia de San Isidoro de Oviedo, bajo el título de la Purísima Concepción, Patrono y Administrador el Illmo. Sr. Obispo de Oviedo . . . . .	12
Cárcaba y Suárez, doña Inés . . . . .	14
Casares Castañón, doña Consuelo, casada con don Jesús Rodríguez y Rodríguez, usufructuaria; nudo propietarios, los que resulten a su fallecimiento según testamento de doña Cándida Casares Rubin de Celis . . . . .	40
Casares Trelles, don Antonio, don Enrique y doña Matilde, usufructuarios; nudo propietarios, los que resulten a su fallecimiento según la cláusula 14 del testamento de doña Cándida Casares Rubin de Celis . . . . .	45
Colegio de Nuestra Señora del Carmen, de los Cabos de Pravia, usufructuaria propietaria la Excma. Sra. doña María del Carmen de los Ríos y Miranda, Condesa de Revillagigedo . . . . .	55
Cueto Ruidiaz, doña María, usufructuaria; nudo propietarios, por mitades, sus hijos don José y don Diego Toyos Cueto . . . . .	20
Fernández Villazón, doña Faustina, don José y doña María Villazón y Fernández, usufructuarios; a la muerte de ellos don Evaristo Villazón y Fernández y doña Rosario	



ACCIONISTAS

	Número de acciones
Rancaño Pulido, usufructuarios y propietarios los hijos que estos últimos dejen de su matrimonio . . . . .	22
Fundación piadosa del Sr. Obispo Diaz Caneja, Administrador, el Sr. Rector del Seminario de Oviedo . . . . .	211
González Heres, doña Florentina, usufructuaria; propietarios: sus hijos doña María de Jesús, don Jesús, don Dionisio, don Manuel, doña María Josefa, doña Florentina, doña Aurelia, don Bonifacio, don Jerónimo, don José María de Alvaré y González y demás hijos legítimos que tuvieren . . . . .	12
Gutiérrez Alvarez, doña María, viuda de González López como usufructuaria y nudo propietarios por mitad y proindiviso, doña Ramona y doña María del Carmen González López, casada con don Cristóbal Alonso Jorge . . . . .	23
Menéndez García, doña Joaquina como usufructuaria y nudo propietaria, doña Felisa, doña María de las Mercedes, doña María de los Dolores, doña María del Carmen, doña Andrea y doña María Antonia Fernández Quevedo y Mestas . . . . .	10
Puente y Martí, doña Micaela, usufructuaria y propietarios los que señala la cláusula 9.ª del testamento otorgado por don Antonio Alvarez Rodríguez . . . . .	17
Suárez Castiello y Pérez, doña Isidora usufructuaria, propietarios sus hijas doña Isabel, doña María, doña Esperanza y doña Natividad Suárez Castiello y Suárez . . . . .	12
Vega y Romano, doña Dolores, usufructuaria; propietarias doña Dolores, doña Matilde y doña Concepción Vega y Romano, doña María de la Consolación, doña Rita, don Luis y don Ramón Pellico y Vega y doña Rita y don José María y don Tomás Vega Guerra . . . . .	30
Villaverde y Uría, doña María de los Dolores, usufructuaria; propietarios doña Rafaela, don Rosendo, doña Virginia y doña María Teresa Villaverde y Villaverde, (menores de edad) . . . . .	20

Oviedo, 31 de Diciembre de 1922.

V.º B.º  
EL DIRECTOR,  
Conde.

EL SECRETARIO,  
J. Alvarez.















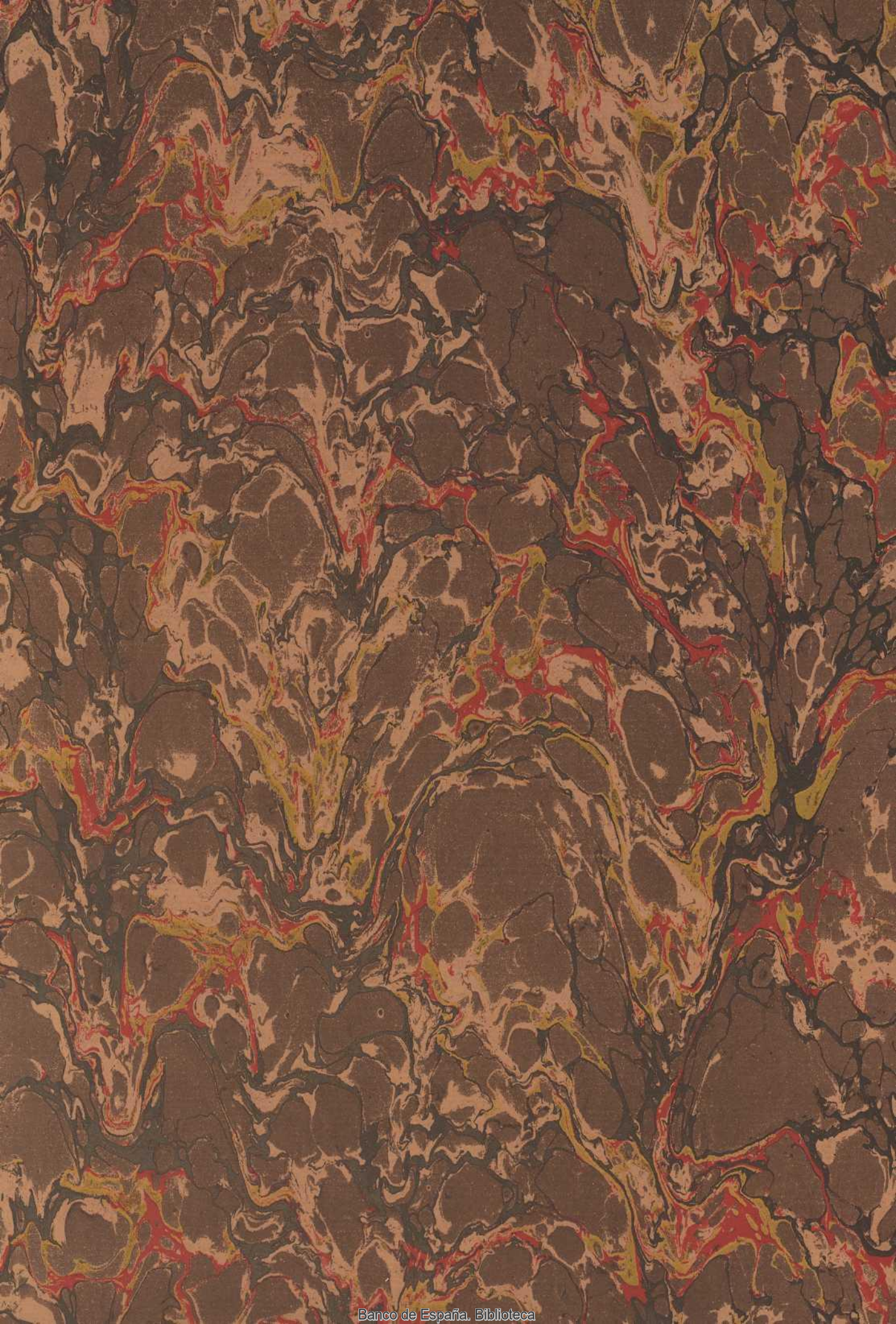



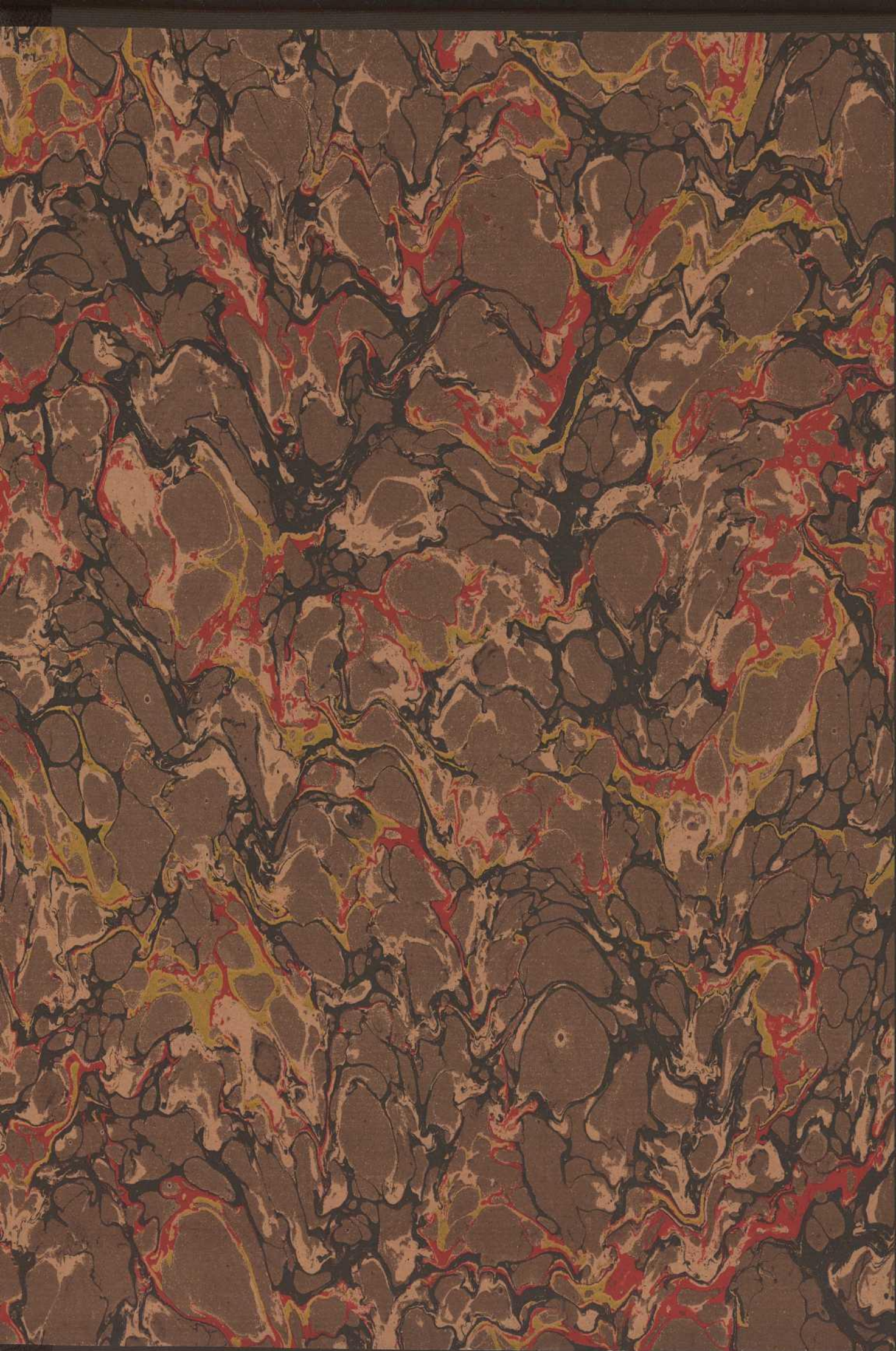



MER  
DEL  
DE 1

SUC

0

MEMORIAS  
DEL BANCO  
DE ESPAÑA

SUCURSAL  
DE  
OVIEDO

1910

A

1922