

Boletín Estadístico [Apéndice estadístico. Enero 1967- Marzo 1967]

Madrid : Banco de España, 1967

Signatura: bes_apendest_1967_06

La obra reproducida forma parte de la colección de la Biblioteca del Banco de España y ha sido escaneada dentro de su proyecto de digitalización

<http://www.bde.es/bde/es/secciones/servicios/Profesionales/Biblioteca/Biblioteca.html>

Aviso legal

Se permite la utilización total o parcial de esta copia digital para fines sin ánimo de lucro siempre y cuando se cite la fuente

BANCO DE ESPAÑA
SERVICIO DE ESTUDIOS

APENDICE ESTADISTICO

DISTRIBUCION PROVINCIAL DE LOS DEPOSITOS BANCARIOS

DISTRIBUCION DEL CREDITO BANCARIO POR ACTIVIDADES

(DATOS TRIMESTRALES)

Enero 1967 a Marzo de 1967

Junio
1967

DISTRIBUCION PROVINCIAL DE DEPOSITOS BANCARIOS

Marzo 1967

(Millones de pesetas)

	<u>Depósitos a la vista</u>	<u>Depósitos de ahorro</u>	<u>Depósitos a plazo</u>	<u>Total de depósitos</u>	<u>% Sobre Total</u>
ÁLAVA	2.027	1.519	836	4.382	0,70
ALBACETE	1.119	2.003	748	3.942	0,63
ALICANTE	6.050	5.234	1.768	13.052	2,08
ALMERIA	961	992	357	2.310	0,37
AVILA	389	894	310	1.593	0,25
BADAJÓZ	1.752	3.247	1.387	6.386	1,02
BALEARÉS	6.260	4.111	2.799	13.170	2,10
BARCELONA	58.094	30.539	15.102	103.735	16,52
BURGOS	1.891	2.411	893	5.195	0,83
CACERES	1.014	1.851	601	3.466	0,55
CADIZ	3.823	2.235	1.279	7.337	1,17
CASTELLON	2.554	2.275	805	5.634	0,90
CIUDAD REAL	1.718	2.260	750	4.728	0,75
CORDOBA	3.161	2.938	1.558	7.657	1,22
CORUÑA	3.976	4.193	7.204	15.373	2,45
CUENCA	591	1.041	463	2.095	0,33
GERONA	2.998	2.401	1.051	6.450	1,03
GRANADA	2.264	1.827	923	5.014	0,80
GUADALAJARA	389	1.155	277	1.821	0,29
GUIPUZCOA	7.675	3.337	2.947	13.959	2,22
HUELVA	1.143	1.126	640	2.909	0,46
HUESCA	846	1.952	595	3.393	0,54
JAEN	1.895	1.711	554	4.160	0,66
LAS PALMAS	4.299	1.614	657	6.570	1,04
LEON	1.915	4.660	1.436	8.011	1,28
LERIDA	1.907	2.899	946	5.752	0,92
LOGROÑO	1.285	2.406	890	4.581	0,73
LUGO	885	1.263	2.787	4.935	0,79
MADRID	96.413	47.636	19.150	163.199	25,99
MALAGA	3.854	2.841	1.409	8.104	1,29
MURCIA	3.151	3.618	1.587	8.366	1,33
NAVARRA	3.312	3.541	1.571	8.424	1,34
ORENSE	807	1.504	2.802	5.113	0,81
OVIEDO	4.909	8.146	1.801	14.856	2,37
PALENCIA	654	2.305	545	3.504	0,55
PONTEVEDRA	3.191	3.016	3.570	9.777	1,56
SALAMANCA	1.455	2.917	1.280	5.652	0,90
SANTANDER	3.371	3.442	1.098	7.911	1,26
SEGOVIA	428	993	422	1.843	0,29
SEVILLA	7.468	5.137	3.070	15.675	2,50
SORIA	402	862	243	1.507	0,24
TARRAGONA	2.564	2.216	609	5.389	0,86
TENERIFE	3.752	2.650	854	7.256	1,16
TERUEL	411	1.584	474	2.469	0,39
TOLEDO	1.663	3.346	818	5.827	0,93
VALENCIA	13.499	14.582	4.107	32.188	5,13
VALLADOLID	2.109	4.064	867	7.040	1,12
VIZCAYA	14.899	7.271	4.655	26.825	4,27
ZAMORA	533	2.240	501	3.274	0,52
ZARAGOZA	6.075	6.819	2.074	14.968	2,38
TER. AFRI.	914	209	12	1.135	0,18
TOTAL GENERAL	298.787	225.033	104.092	627.912	100,00
ERRORES Y OMIS.	+ 428	+ 426	+ 13	+ 867	
TOTAL DE DEPOSITOS	299.215	225.459	104.105	628.779	

DISTRIBUCION PROVINCIAL DE DEPÓSITOS BANCARIOS

(Millones de pesetas)

Año 1957

Depositos a la vista	Depositos de ahorro	Depositos a plazo	Total de depósitos	% sobre Total
2.057	1.219	896	4.172	0,70
1.117	2.003	748	3.968	0,68
8.020	8.234	1.168	17.422	2,98
961	992	357	2.310	0,37
389	694	310	1.393	0,22
1.122	3.247	1.387	5.756	0,92
6.260	4.111	2.199	13.570	2,10
58.094	30.239	12.102	100.435	16,32
1.891	2.411	893	5.195	0,83
1.074	1.881	601	3.556	0,52
3.823	2.232	1.279	7.334	1,17
2.284	2.278	806	5.368	0,80
1.118	2.260	750	4.128	0,62
3.161	2.298	1.258	6.717	1,02
3.276	4.123	1.204	8.603	1,25
292	1.041	483	2.816	0,42
2.298	2.481	1.081	5.860	0,83
2.264	1.827	923	5.014	0,70
389	1.122	277	1.788	0,25
1.672	3.237	2.947	7.856	1,11
1.149	1.126	640	2.915	0,42
846	1.922	982	3.750	0,52
1.822	1.111	294	3.227	0,45
4.229	1.614	627	6.470	0,91
1.212	4.660	1.436	6.308	0,88
1.207	2.899	946	5.052	0,70
1.282	2.406	890	4.578	0,64
882	1.282	2.787	4.951	0,69
96.413	47.626	12.120	156.159	22,22
3.224	2.841	1.409	7.474	0,10
3.121	3.618	1.287	8.026	0,11
2.212	2.241	1.271	5.724	0,08
807	1.204	2.202	4.213	0,05
4.209	6.146	1.801	12.156	0,16
624	2.202	942	3.768	0,05
3.121	3.016	3.270	9.407	0,12
1.422	2.917	1.280	5.619	0,07
2.271	3.442	1.098	6.811	0,09
428	993	422	1.843	0,02
1.468	2.127	3.070	6.665	0,08
402	862	243	1.507	0,02
2.264	2.216	609	5.089	0,06
3.122	2.260	624	6.006	0,08
411	1.284	474	2.169	0,02
1.663	2.246	618	4.527	0,05
13.149	14.282	4.107	31.538	0,41
2.109	4.064	887	7.060	0,09
14.889	1.271	4.622	20.782	0,27
239	2.249	201	2.689	0,03
6.072	6.619	2.074	14.765	0,19
211	209	12	432	0,00
298.167	252.693	104.022	654.882	100,00
+ 428	+ 426	+ 13	+ 867	
298.595	253.119	104.035	655.749	

DISTRIBUCION DEL CREDITO BANCARIO POR ACTIVIDADES

POSICIONES AL FINAL DE CADA TRIMESTRE

(Millones de pesetas)

	1964	1965				1966				1967
	4º Trim.	1º Trim.	2º Trim.	3º Trim.	4º Trim.	1º Trim.	2º Trim.	3º Trim.	4º Trim.	1º Trim.
1. AGRICULTURA Y PESCA	<u>25.884</u>	<u>25.493</u>	<u>27.971</u>	<u>28.180</u>	<u>28.878</u>	<u>29.021</u>	<u>28.688</u>	<u>29.082</u>	<u>30.812</u>	<u>29.341</u>
2. MINERIA	<u>5.288</u>	<u>5.437</u>	<u>5.933</u>	<u>6.514</u>	<u>6.494</u>	<u>6.328</u>	<u>6.616</u>	<u>6.559</u>	<u>7.254</u>	<u>7.453</u>
3. CONSTRUCCION	<u>27.523</u>	<u>32.456</u>	<u>32.487</u>	<u>33.829</u>	<u>38.014</u>	<u>37.980</u>	<u>38.546</u>	<u>39.635</u>	<u>40.895</u>	<u>42.905</u>
4. INDUSTRIAS DE BASE	<u>120.524</u>	<u>121.004</u>	<u>129.870</u>	<u>141.228</u>	<u>155.798</u>	<u>160.075</u>	<u>167.967</u>	<u>172.508</u>	<u>187.496</u>	<u>188.366</u>
4.1) Agua y Electricidad	7.165	7.076	8.176	9.640	11.346	11.508	12.241	10.396	11.157	10.516
4.2) Industrias Químicas	19.603	18.857	20.351	21.626	25.537	26.025	27.242	28.605	30.407	29.862
4.3) Industrias Siderometalúrgicas	29.396	29.081	30.645	32.834	34.644	35.857	36.646	38.563	41.397	41.533
4.4) Industrias Mecánicas	54.692	56.071	60.077	65.253	72.107	74.179	78.704	81.110	87.934	89.177
4.5) Gas y Petróleo	2.840	2.472	2.332	2.953	2.700	2.794	2.987	3.173	4.548	4.831
4.6) Minerales no metálicos	6.828	7.447	8.289	8.922	9.464	9.712	10.147	10.661	12.053	12.447
5. INDUSTRIAS LIGERAS	<u>91.637</u>	<u>91.586</u>	<u>95.005</u>	<u>101.558</u>	<u>109.625</u>	<u>111.350</u>	<u>108.274</u>	<u>101.138</u>	<u>119.555</u>	<u>120.376</u>
5.1.) Alimentación	38.657	39.116	40.897	43.481	46.427	47.539	45.912	45.744	49.152	50.084
5.2.) Textiles	30.276	29.112	29.324	31.068	33.632	33.330	31.822	33.599	36.691	36.796
5.3) Otras industrias	22.704	23.358	24.784	27.009	29.566	30.481	30.540	31.795	33.712	33.496
6. TRANSPORTE	<u>7.146</u>	<u>7.302</u>	<u>7.562</u>	<u>7.908</u>	<u>9.607</u>	<u>8.309</u>	<u>8.273</u>	<u>8.794</u>	<u>8.631</u>	<u>8.836</u>
7. COMERCIO AL POR MAYOR Y DETALL	<u>69.021</u>	<u>72.080</u>	<u>76.249</u>	<u>79.522</u>	<u>85.511</u>	<u>89.377</u>	<u>92.278</u>	<u>97.303</u>	<u>99.819</u>	<u>101.279</u>
8. OTROS SERVICIOS NO FINANCIEROS	<u>26.313</u>	<u>26.804</u>	<u>29.328</u>	<u>31.931</u>	<u>34.638</u>	<u>37.026</u>	<u>38.468</u>	<u>39.909</u>	<u>43.011</u>	<u>43.683</u>
9. A PERSONAS	<u>13.721</u>	<u>13.995</u>	<u>15.267</u>	<u>15.373</u>	<u>16.499</u>	<u>16.556</u>	<u>16.654</u>	<u>16.918</u>	<u>17.547</u>	<u>17.515</u>
Ajuste y Errores y Omisiones	-3.755	-2.891	910	1.664	- 201	-4.573	2.257	-3.160	-1.931	1.046
T O T A L	<u>383.320</u>	<u>390.266</u>	<u>420.582</u>	<u>444.579</u>	<u>484.863</u>	<u>491.449</u>	<u>508.021</u>	<u>518.686</u>	<u>553.089</u>	<u>558.708</u>

DISTRIBUCION DEL CREDITO BANCARIO POR ACTIVIDADES

POSICIONES AL FINAL DE CADA TRIMESTRE

	porcentajes									
	1964	1965				1966				1967
	4º Trim.	1º Trim.	2º Trim.	3º Trim.	4º Trim.	1º Trim.	2º Trim.	3º Trim.	4º Trim.	1º Trim.
1. AGRICULTURA Y PESCA	<u>6.7</u>	<u>6.5</u>	<u>6.6</u>	<u>6.3</u>	<u>6.0</u>	<u>5.9</u>	<u>5.6</u>	<u>5.6</u>	<u>5.6</u>	<u>5.3</u>
2. MINERIA	<u>1.4</u>	<u>1.4</u>	<u>1.4</u>	<u>1.5</u>	<u>1.3</u>	<u>1.3</u>	<u>1.3</u>	<u>1.3</u>	<u>1.3</u>	<u>1.3</u>
3. CONSTRUCCION	<u>7.2</u>	<u>7.5</u>	<u>7.7</u>	<u>7.6</u>	<u>7.8</u>	<u>7.7</u>	<u>7.6</u>	<u>7.6</u>	<u>7.4</u>	<u>7.7</u>
4. INDUSTRIAS DE BASE	<u>31.4</u>	<u>31.0</u>	<u>30.9</u>	<u>31.8</u>	<u>32.2</u>	<u>32.6</u>	<u>33.1</u>	<u>33.3</u>	<u>33.9</u>	<u>33.6</u>
4.1) Agua y Electricidad	1.9	1.8	1.9	2.2	2.3	2.3	2.4	2.0	2.0	1.9
4.2) Industrias Químicas	5.1	4.8	4.8	4.9	5.3	5.3	5.4	5.5	5.5	5.3
4.3) Industrias siderometalúrgicas	7.7	7.4	7.3	7.4	7.1	7.3	7.2	7.5	7.5	7.4
4.4) Industrias Mecánicas	14.3	14.5	14.3	14.6	14.9	15.1	15.5	15.6	15.9	16.0
4.5) Gas y Petróleo	0.7	0.6	0.6	0.7	0.6	0.6	0.6	0.6	0.6	0.9
4.6) Minerales no metálicos	1.7	1.9	2.0	2.0	2.0	2.0	2.0	2.1	2.2	2.1
5. INDUSTRIAS LIGERAS	<u>23.9</u>	<u>23.5</u>	<u>22.6</u>	<u>22.8</u>	<u>22.6</u>	<u>22.6</u>	<u>21.3</u>	<u>21.4</u>	<u>21.6</u>	<u>21.4</u>
5.1) Alimentación	<u>10.1</u>	<u>10.0</u>	<u>9.7</u>	<u>9.8</u>	<u>9.6</u>	<u>9.7</u>	<u>9.0</u>	<u>8.8</u>	<u>8.9</u>	<u>8.9</u>
5.2) Textiles	7.9	7.4	7.0	7.0	6.9	6.7	6.3	6.5	6.6	6.6
5.3) Otras Industrias	5.9	6.1	5.9	6.0	6.1	6.2	6.0	6.1	6.1	5.9
6. TRANSPORTE	<u>1.9</u>	<u>1.9</u>	<u>1.8</u>	<u>1.8</u>	<u>2.0</u>	<u>1.7</u>	<u>1.6</u>	<u>1.7</u>	<u>1.7</u>	<u>1.6</u>
7. COMERCIO AL POR MAYOR Y DETALL	<u>18.0</u>	<u>18.5</u>	<u>18.1</u>	<u>17.9</u>	<u>17.6</u>	<u>18.2</u>	<u>18.2</u>	<u>18.7</u>	<u>18.0</u>	<u>18.0</u>
8. OTROS SERVICIOS NO FINANCIEROS	<u>6.9</u>	<u>6.9</u>	<u>7.0</u>	<u>7.2</u>	<u>7.1</u>	<u>7.5</u>	<u>7.6</u>	<u>7.7</u>	<u>7.7</u>	<u>7.8</u>
9. A PERSONAS	3.6	3.6	3.6	3.5	3.4	3.4	3.3	3.3	<u>3.2</u>	<u>3.1</u>
Ajuste y Errores y Omisiones	-1.0	-0.8	0.3	-0.4		0.9	0.4	-0.6	-0.4	0.2
T O T A L	106.0	100.0	100.0	100.0	100.0	100.0	100.0	100.0	100.0	100.0

CATEGORÍA	1981		1982		1983		1984		1985		1986		1987		1988		1989		1990	
	1981	1982	1983	1984	1985	1986	1987	1988	1989	1990	1981	1982	1983	1984	1985	1986	1987	1988	1989	1990
1.º CONVENIO Y ACUERDO	1.1	1.1	1.1	1.1	1.1	1.1	1.1	1.1	1.1	1.1	1.1	1.1	1.1	1.1	1.1	1.1	1.1	1.1	1.1	1.1
2.º MINISTERIO	2.1	2.1	2.1	2.1	2.1	2.1	2.1	2.1	2.1	2.1	2.1	2.1	2.1	2.1	2.1	2.1	2.1	2.1	2.1	2.1
3.º CONSTITUCION	3.1	3.1	3.1	3.1	3.1	3.1	3.1	3.1	3.1	3.1	3.1	3.1	3.1	3.1	3.1	3.1	3.1	3.1	3.1	3.1
4.º INDUSTRIA Y COMERCIO	4.1	4.1	4.1	4.1	4.1	4.1	4.1	4.1	4.1	4.1	4.1	4.1	4.1	4.1	4.1	4.1	4.1	4.1	4.1	4.1
5.º AGRICULTURA Y GANADERIA	5.1	5.1	5.1	5.1	5.1	5.1	5.1	5.1	5.1	5.1	5.1	5.1	5.1	5.1	5.1	5.1	5.1	5.1	5.1	5.1
6.º EDUCACION	6.1	6.1	6.1	6.1	6.1	6.1	6.1	6.1	6.1	6.1	6.1	6.1	6.1	6.1	6.1	6.1	6.1	6.1	6.1	6.1
7.º SALUD Y CONSUMO	7.1	7.1	7.1	7.1	7.1	7.1	7.1	7.1	7.1	7.1	7.1	7.1	7.1	7.1	7.1	7.1	7.1	7.1	7.1	7.1
8.º TRABAJO Y SEGURIDAD SOCIAL	8.1	8.1	8.1	8.1	8.1	8.1	8.1	8.1	8.1	8.1	8.1	8.1	8.1	8.1	8.1	8.1	8.1	8.1	8.1	8.1
9.º CULTURA Y DEPORTE	9.1	9.1	9.1	9.1	9.1	9.1	9.1	9.1	9.1	9.1	9.1	9.1	9.1	9.1	9.1	9.1	9.1	9.1	9.1	9.1
10.º ADMINISTRACION LOCAL	10.1	10.1	10.1	10.1	10.1	10.1	10.1	10.1	10.1	10.1	10.1	10.1	10.1	10.1	10.1	10.1	10.1	10.1	10.1	10.1
11.º ADMINISTRACION REGIONAL	11.1	11.1	11.1	11.1	11.1	11.1	11.1	11.1	11.1	11.1	11.1	11.1	11.1	11.1	11.1	11.1	11.1	11.1	11.1	11.1
12.º ADMINISTRACION CENTRAL	12.1	12.1	12.1	12.1	12.1	12.1	12.1	12.1	12.1	12.1	12.1	12.1	12.1	12.1	12.1	12.1	12.1	12.1	12.1	12.1

INDICADORES DE LA ECONOMIA ESPAÑOLA

ESTADÍSTICA DE LA ECONOMIA ESPAÑOLA

DISTRIBUCION DEL CREDITO BANCARIO POR SECTORES :- Indices, Base 4º Trimestre de 1964 = 100

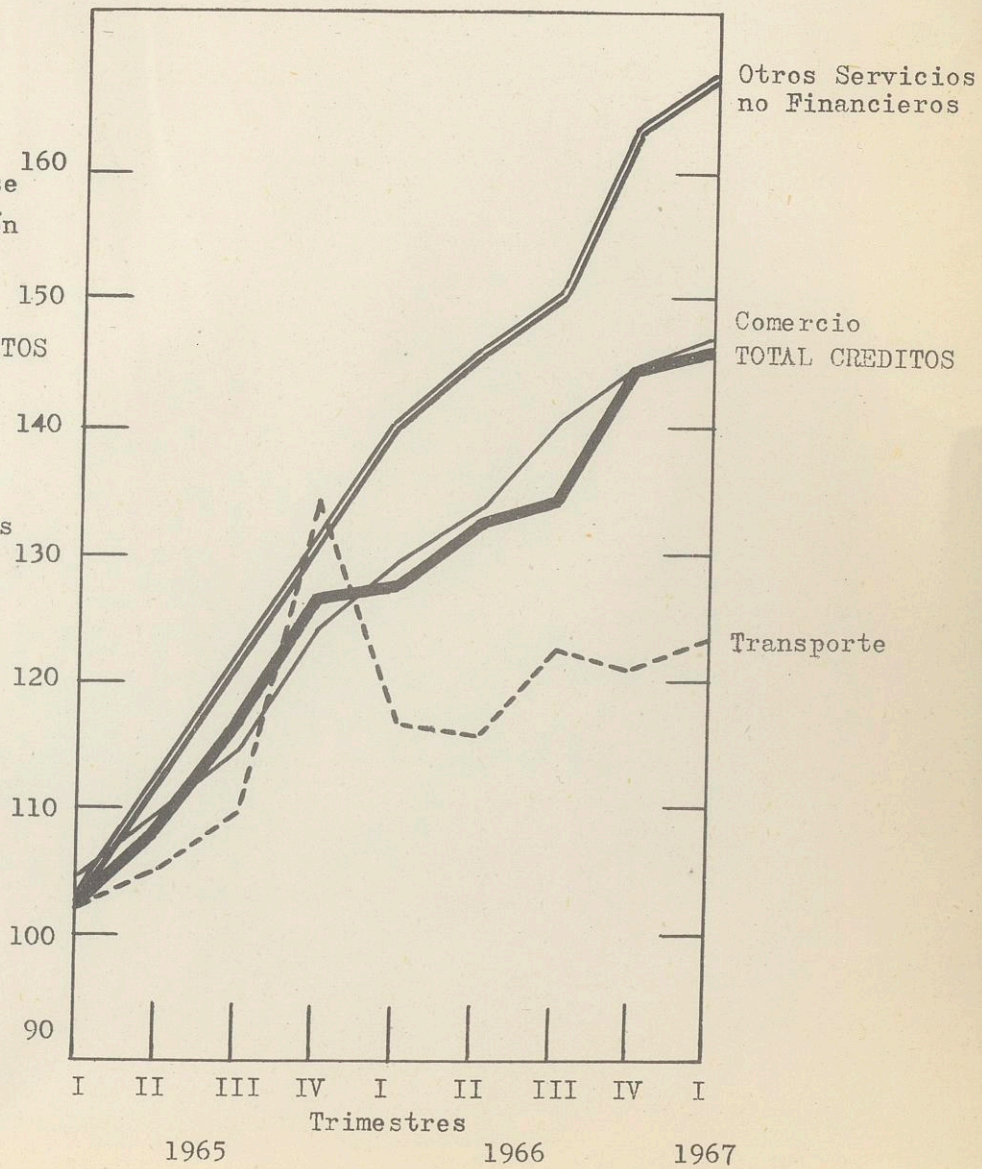
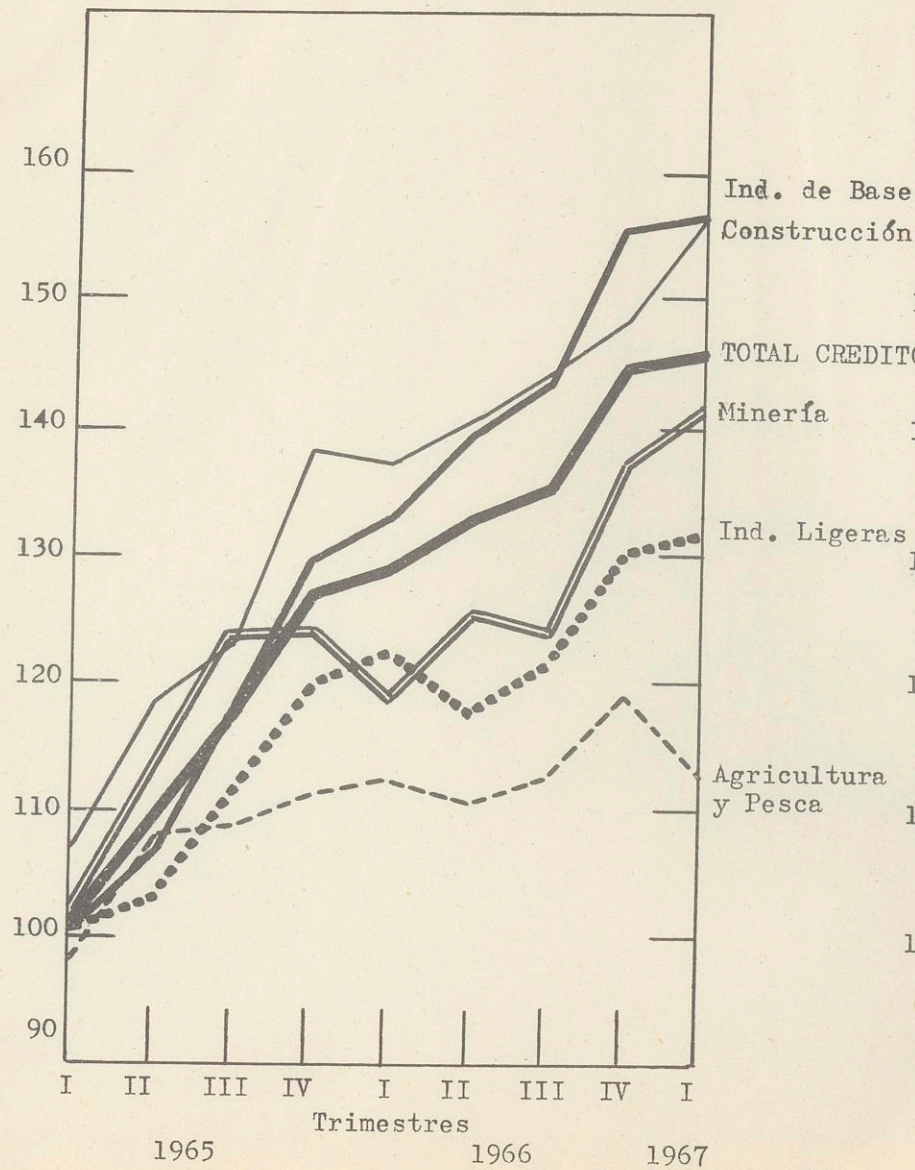

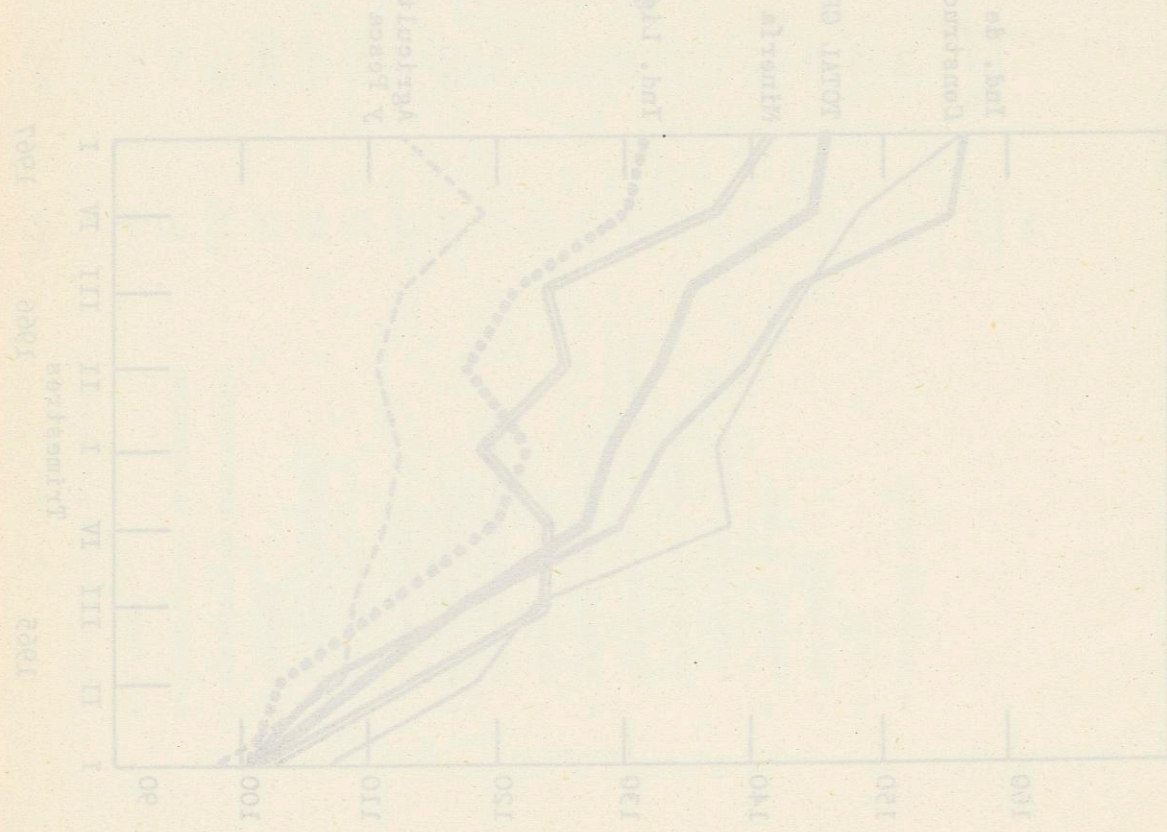
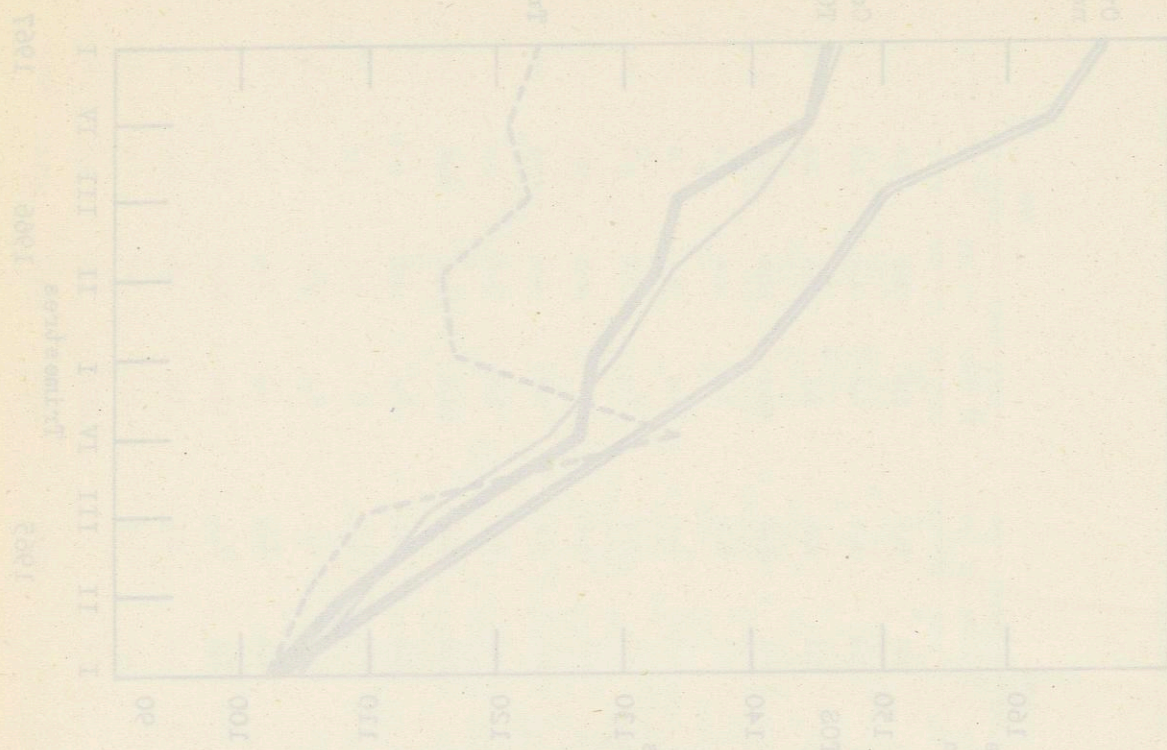

DISTRIBUCION DEL CONSEJO DE MINISTROS EN LOS CUARTOS DE 1902 A 1904

